



# Mistrovství České republiky v rádiovém orientačním běhu

## Výsledková listina - Protokol soutěže:

Druh soutěže: Mistrovská soutěž 1. stupně zařazená do NŽ ČR 2024  
Název soutěže: Mistrovství České republiky v ROB na krátké trati v pásmu 3,5 MHz  
Mistrovství České republiky v ROB na krátké trati v pásmu 144 MHz  
Nemistrovská soutěž – závod smíšených dvojic ve foxoringu  
Datum konání: 14.-16.6.2024  
Místo konání: Krouna  
Pořadatel: ROB Pardubice z.s., ROB Česká Skalice z.s.  
( pověření Asociace ROB ČR )

### Činovníci soutěže

Ředitel soutěže: Martina Lásková (R1)  
Hlavní rozhodčí: Jitka Šimáčková (R1) – MČR KT 144 MHz  
Martina Lásková (R1) – MČR KT 3,5 MHz, závod smíšených dvojic  
Stavba tratí: Jitka Šimáčková (R1), Karel Jirásek (R2), Martina Lásková (R1)  
Vedoucí startu: Martina Lásková (R1),  
Vedoucí cíle: Jitka Šimáčková (R1), Martin Šimáček (R1)  
Delegát (jmenovaný AROB): Pavel Kolský (R2)  
Jury závodu: Šimon Dukát R2, Renata Čadová R1, Ivo Hažmuk R2

### Zhodnocení soutěže:

Závodů se zúčastnilo celkem:  
sobota **126** závodníků  
neděle **135** závodníků  
- časový harmonogram byl dodržen  
- protesty nebyly podány  
- k technické závadě nedošlo a závody proběhly dle platných pravidel  
- úrazy nebyly  
- všechny výsledky závodů lze započítat do NŽ u všech kategorií.

## Seznam pořadatelů pro započítání průměrů do NŽ pro pořadatele:

### **Mistrovství České republiky ROB na krátké trati v pásmu 144 MHz**

Jitka Šimáčková	D55	hlavní rozhodčí, vedoucí cíle
Martina Lásková	D45	vedoucí startu, ředitel soutěže, stavba trati
Marcela Jirásková	D45	v cíli
Barbora Jirásková	D20	v cíli
Martin Šimáček	M20	v cíli
Karel Jirásek	M60	obsluha
Jiří Rudinský	M40	obsluha
Michal Klec	M20	obsluha
Miloslav Nečas	M50	technika
Pavel Šrůta	M70	cíl

### **Mistrovství České republiky ROB na krátké trati v pásmu 3,5 MHz**

Jitka Šimáčková	D45	stavba trati
Martin Šimáček	M20	vedoucí cíle
Martina Lásková	D45	vedoucí startu, ředitel soutěže, hlavní rozhodčí
Karel Jirásek	M50	stavba trati, obsluha
Michal Klec	M20	obsluha
Jiří Rudinský	M40	obsluha
Miloslav Nečas	M50	technika
Marcela Jirásková	D45	v cíli
Pavel Šrůta	M70	cíl

### **Schvalovací doložka:**

Výsledky dvou závodů byly schváleny hlavním rozhodčím jako platné.

### **MČR na krátké trati v pásmu 144 MHz:**

Kategorie	Vyhledávané vysílače
D12	1 2 5 M
D14	1 3 5 M
D16	1 3 4 5 M
D19	1 R3 R4 R5 M
D20	2 R1 R3 R4 M
D35	1 2 R3 R5 M
D45	1 2 4 5 M
D55	1 R2 R4 R5 M
D65	1 2 5 M
M12	1 4 5 M
M14	1 2 3 5 M
M16	1 3 5 R2 M
M19	2 3 4 R1 M
M20	2 3 4 5 R1 M
M40	3 5 R1 R2 M
M50	2 3 5 R1 M
M60	1 R2 R3 R5 M
M70	1 4 5 M

### **MČR na krátké trati v pásmu 3,5 MHz:**

Kategorie	Vyhledávané vysílače
D12	2 3 4 M
D14	2 3 4 5 M
D16	1 2 3 4 M
D19	3 5 R1 R2 M
D20	4 5 R1 R2 R3 M
D35	4 5 R2 R3 M
D45	2 R1 R4 R5 M
D55	1 3 4 5 M
D65	2 3 5 M
M12	1 3 4 M
M14	1 2 3 5 M
M16	1 2 4 5 M
M19	3 4 R1 R2 M
M20	1 5 R2 R3 R4 M
M40	1 4 R2 R3 M
M50	2 3 R1 R4 M
M60	1 2 4 5 M
M70	2 4 5 M

Martina Lásková  
ředitel soutěže

Jitka Šimáčková, Martina Lásková  
hlavní rozhodčí

# Výsledková listina

MČR krátká trať v pásmu 144 MHz 15.06.2024

Limit: 90 min

Poř.	Jméno, příjmení	Index	Čas/Kontr.	Body	NŽ	VT
Kategorie <b>M12</b>						
1.	Hažmuk Zbyšek	GBM1201	66:09/4	30		III
2.	Plíšek Tobiáš	GBM1504	89:48/3	25		
Kategorie <b>M14</b>						
1.	Lahučkový Radim	DCH1107	74:06/5	30		III
2.	Hamouz Ondřej	ASP1004	78:25/5	25		III
3.	Vu Tuan_Khoa	DCH1108	71:24/3	21		III
Kategorie <b>M16</b>						
1.	Pešek Jáchym	FTU0901	30:33/5	30		I
2.	Nguyen Huu_Thang	DCH0812	45:11/5	25		III
3.	Novák Adam	GBM0908	51:15/5	21		III
4.	Exner Tomáš	ASP0807	55:37/5	18		III
5.	Hořejší David	FPA0801	74:44/5	16		III
6.	Pajskr Štěpán	ASP0802	81:58/5	15		III
Kategorie <b>M19</b>						
1.	Folwarczny Martin	GBM0513	38:40/5	30		I
2.	Plevný Albert	DCH0711	42:36/5	25		II
3.	Tollar Jan	GBM0615	42:55/5	21		II
4.	Šulc František	ASP0714	50:19/5	18		III
5.	Endršt Jáchym	ASP0704	55:39/5	16		III
6.	Skrbek Eduard	AFK0702	59:08/5	15		III
7.	Neudörfl Vít	AFK0706	80:23/5	14		III
8.	Knebl Šimon	GBM0517	81:00/4	13		
9.	Nidrlé Lukáš	ELB0701	58:51/3	12		
Kategorie <b>M20</b>						
1.	Kinc Martin	GBM9910	35:21/6	30		I
2.	Kuriak Jakub	HNJ9302	41:45/6	25		II
3.	Šimáček Ondřej	FPA9401	43:22/6	21		II
4.	Kolský Pavel	ASP0201	49:54/6	18		III
5.	Peč Ondřej	ASP9803	50:35/6	16		III
6.	David Tomáš	ELB0004	57:03/6	15		III
7.	Skrbek Michal	AFK7503	62:33/6	14		III
8.	Hažmuk Jáchym	GBM0401	64:29/6	13		III
9.	Renda Michal	ASP0205	72:19/6	12		III
10.	Šimeček Juraj	MAR9101	86:45/6			
11.	Klec Jakub	FPA0401	63:28/5	11		
12.	Košar Jan	FPA9105	75:20/4	10		
13.	Dukát Šimon	ASP0301	86:21/4	9		
Kategorie <b>M40</b>						
1.	Hikl Tomáš	GBM8101	28:40/5	30		I
2.	Fučík Karel	GAP7201	33:13/5	25		II
3.	Voráček Michal	GNM8001	38:12/5	21		III
4.	Gomzyk Andrej	FTU8003	40:10/5	18		III
5.	Novotný Tomáš	FTU7401	54:13/5	16		III
6.	Fryš Zdeněk	DCH7503	59:12/5	15		III
7.	Klíž Michal	E7E7501	86:04/5	14		III
8.	Podškubka Ondřej	GBM7906	83:12/4	13		
Kategorie <b>M50</b>						
1.	Šindelka Antonín	GBM7205	42:10/5	30		I
2.	Glasnák Vladimír	AFK7301	42:39/5	25		I
3.	Bouchala Jiří	FCL6901	45:20/5	21		I
4.	Žáček Zbyněk	GBM7107	45:47/5	18		I
5.	Mička Jiří	HNJ6501	46:28/5	16		II
6.	Hrouda Petr	GBM6903	47:20/5	15		II
7.	Zach Jaroslav	ASP6601	52:52/5	14		II
8.	Mokrý Pavel	GBM6801	54:32/5	13		II

9.	Unčovský Marek	GBM7109	59:56/5	12	III
10.	Zajíc Karel	HNJ7103	63:26/5	11	III
11.	Král Jozef	HRC6801	64:01/5	10	III
12.	Hažmuk Ivo	GBM7001	66:03/5	9	III
13.	Halíř Radim	AFK7003	78:49/5	8	III
14.	Vosmík Miroslav	FTU6902	85:53/5	7	III
15.	Geryk Jiří	HNJ7401	78:19/3	6	
16.	Neudörfl Leoš	AFK7206	87:07/3	5	

#### Kategorie M60

1.	Mareček Jiří	GBM5901	36:41/5	30	I
2.	Hamouz Tomáš	ASP6201	39:51/5	25	I
3.	Látal Miroslav	GBM6001	43:15/5	21	II
4.	Fekiač Jozef st.	GBM5802	54:08/5	18	III
5.	Šimeček Jozef	MAR6001	57:23/5		
6.	Hruška Jiří	GNM5501	68:33/5	16	III
7.	Jelínek Stanislav	ELB6202	74:05/5	15	III
8.	Vlach Miroslav st.	DCH6101	79:50/5	14	III
9.	Baxa Jaromír st.	ELB5501	73:32/4	13	
PL	Suchý Jiří	ETE6101	97:32/5		
PL	Petr Josef	ELB6302	94:48/3		

#### Kategorie M70

1.	Blomann Antonín	AFK4901	56:23/4	30	III
2.	Sukeník Mojmir	HNJ5201	58:40/4	25	III
3.	Jirásek Jaroslav	DCH4701	77:15/4	21	III
4.	Schejbal Ladislav	DCH5301	88:51/4	18	III

#### Kategorie D12

1.	Šulistová Alena	DCH1253	69:25/3	30	III
2.	Voráčková Karolína	GNM1451	73:44/2	25	

#### Kategorie D14

1.	Pešková Simona	ASP1051	28:34/4	30	I
2.	Fučíková Ema	GAP1151	29:44/4	25	I
3.	Mlynářová Lenka	FPA1052	39:47/4	21	III
4.	Exnerová Petra	ASP1151	42:39/4	18	III
5.	Skrbková Alžběta	AFK1051	46:30/4	16	III
6.	Barusová Julia	DCH1152	47:34/4	15	III
7.	Fryšová Zuzana	DCH1151	60:12/4	14	III
8.	Machačová Kateřina	FPA1151	60:49/3	13	

#### Kategorie D16

1.	Endrštová Magdaléna	ASP0854	29:32/5	30	III
2.	Fryšová Žaneta	DCH0959	30:33/5	25	III
3.	Doubravová Hana	DCH0857	69:54/5	21	III

#### Kategorie D19

1.	Fryšová Andrea	DCH0760	32:29/5	30	III
2.	Polišenská Kateřina	GBM0768	42:25/5	25	III
3.	Hendrichová Aneta	AFK0753	63:02/5	21	III

#### Kategorie D20

1.	Bžatková Kateřina	GBM9752	39:42/5	30	I
2.	Matulová Lucie	GBM8862	41:19/5	25	I
3.	Tollarová Markéta	GBM0479	48:15/5	21	II
4.	Jansová Martina	FPA9256	50:22/5	18	II
5.	Klecová Johana	FPA0452	54:42/5	16	III
6.	Šrůtová Pavla	ASP9151	57:18/5	15	III
7.	Chmelařová Anna	ASP0053	59:33/5	14	III
8.	Bouchalová Justýna	FCL9951	69:16/5	13	III

#### Kategorie D35

1.	Fučíková Hana	GAP7755	48:08/5	30	III
2.	Kuriaková Zuzana	HNJ8352	48:02/4	25	III
3.	Plíšková Renata	GBM8253	75:23/2	21	III

#### Kategorie D45

1.	Hažmuková Pavla	GBM7656	31:27/5	30	I
2.	Hořejší Jana	FPA7956	39:59/5	25	II
3.	Tomášková Barbora	GBM7659	40:37/5	21	II
4.	Fryšová Tereza	DCH7654	41:49/5	18	III

5. Adámková Blanka	DCH7852	46:35/5	16	III
6. Zusková Ilona	ASP7352	47:56/5	15	III
7. Unčovská Martina	GBM7160	64:03/5	14	III
8. Spáčilová Petra	GBM7455	65:33/5	13	III
9. Novotná Hedvika	FTU7452	70:48/5	12	III
10. Skrbková Markéta	AFK7754	81:03/4	11	
PL Janoušková Blanka	ETE7352	90:11/5		

#### Kategorie D55

1. Soukupová Leona	ASP6552	38:01/5	30	I
2. Šrůtová Marcela	ASP6351	38:48/5	25	I
3. Skřivanová Dagmar	ASP6451	43:07/5	21	II
4. Kolská Monika	ASP6354	43:49/5	18	II
5. Machová Iveta	ETE6551	44:35/5	16	II
6. Králová Miriam	HRC6951	48:20/5	15	II
7. Čadová Renata	FCL6651	67:15/5	14	III
8. Šimečková Anna	MAR6052	83:30/5		

#### Kategorie D65

1. Poláková Ludmila	ASP5652	50:15/4	30	I
2. Pátková Alenka	DCH4952	56:34/4	25	II
3. Fekiačová Mária	GBM5853	61:29/4	21	II
4. Voráčková Eliška	ASP5151	62:05/4	18	II
5. Omová Jana	FTU5151	63:11/4	16	II
6. Látalová Alexandra	GBM5851	74:41/4	15	III

### MEZIČASY

Poř. Příjm., jméno                      Doba běhu    Kontroly                      mezičasy

-----

#### Kategorie: M12 (1 4 5 M)

1. Hažmuk Zbyšek	66:09/4	1,4,5,M	11:37	11:29	34:53	8:00	0:10
2. Plíšek Tobiáš	89:48/3	1,4,M	31:24	13:37	44:35	0:12	

#### Kategorie: M14 (1 2 3 5 M)

1. Lahučkový Radim	74:06/5	1,3,5,2,M	20:58	7:55	22:32	18:05	4:22	0:14
2. Hamouz Ondřej	78:25/5	1,3,5,2,M	13:36	14:48	36:57	9:18	3:35	0:11
3. Vu Tuan_Khoa	71:24/3	1,2,M	17:27	30:09	23:34	0:14		

#### Kategorie: M16 (1 3 5 R2 M)

1. Pešek Jáchym	30:33/5	3,R2,1,5,M	6:21	9:39	3:38	7:43	3:03	0:09
2. Nguyen Huu_Thang	45:11/5	3,1,R2,5,M	7:11	6:12	15:09	9:42	6:48	0:09
3. Novák Adam	51:15/5	3,1,R2,5,M	6:42	9:35	22:08	9:23	3:17	0:10
4. Exner Tomáš	55:37/5	3,1,R2,5,M	9:09	18:49	15:29	9:01	2:59	0:10
5. Hořejší David	74:44/5	3,1,R2,5,M	17:42	15:21	23:39	13:27	4:18	0:17
6. Pajskr Štěpán	81:58/5	3,1,5,R2,M	13:57	5:25	21:32	20:45	20:09	0:10

#### Kategorie: M19 (2 3 4 R1 M)

1. Folwarczny Martin	38:40/5	3,2,4,R1,M	7:10	9:07	7:02	9:36	5:36	0:09
2. Plevný Albert	42:36/5	3,4,2,R1,M	8:25	8:51	11:50	8:01	5:18	0:11
3. Tollar Jan	42:55/5	3,4,2,R1,M	8:02	8:51	8:23	11:27	6:01	0:11
4. Šulc František	50:19/5	3,4,R1,2,M	13:12	9:53	14:19	9:31	3:13	0:11
5. Endršt Jáchym	55:39/5	3,2,4,R1,M	6:07	11:25	7:23	23:54	6:40	0:10
6. Skrbek Eduard	59:08/5	3,2,4,R1,M	11:55	17:09	7:32	16:00	6:23	0:09
7. Neudörfl Vít	80:23/5	3,2,4,R1,M	14:53	15:26	15:33	25:29	8:46	0:16
8. Knebl Šimon	81:00/4	4,2,R1,M	49:41	11:52	12:17	7:00	0:10	
9. Nidrle Lukáš	58:51/3	3,4,M	16:03	11:57	30:39	0:12		

#### Kategorie: M20 (2 3 4 5 R1 M)

1. Kinc Martin	35:21/6	3,2,5,4,R1,M	5:13	7:48	4:26	5:07	7:33	5:03	0:11
2. Kuriak Jakub	41:45/6	3,4,R1,5,2,M	5:21	8:12	13:17	6:52	4:29	3:23	0:11
3. Šimáček Ondřej	43:22/6	3,2,5,4,R1,M	11:11	7:39	4:07	6:57	8:27	4:51	0:10
4. Kolský Pavel	49:54/6	3,4,2,5,R1,M	6:51	10:25	15:33	5:25	5:44	5:44	0:12
5. Peč Ondřej	50:35/6	3,4,5,R1,2,M	7:34	9:50	8:32	7:53	12:47	3:48	0:11
6. David Tomáš	57:03/6	3,2,5,4,R1,M	7:13	8:51	5:21	16:53	12:51	5:44	0:10
7. Skrbek Michal	62:33/6	3,2,4,5,R1,M	6:48	16:38	8:53	19:00	4:53	6:11	0:10
8. Hažmuk Jáchym	64:29/6	3,4,R1,5,2,M	10:21	12:20	13:25	7:30	16:35	4:08	0:10
9. Renda Michal	72:19/6	3,2,5,4,R1,M	15:45	15:20	8:55	5:48	18:41	7:39	0:11
10. Šimeček Juraj	86:45/6	3,4,5,2,R1,M	11:09	19:08	15:11	9:03	25:54	6:06	0:14
11. Klec Jakub	63:28/5	3,4,5,R1,M	6:50	15:11	5:40	19:51	15:37	0:19	
12. Košar Jan	75:20/4	3,2,5,M	19:54	34:41	13:18	6:59	0:28		
13. Dukát Šimon	86:21/4	3,4,5,M	6:41	14:32	27:27	37:29	0:12		

## Kategorie: M40 (3 5 R1 R2 M)

1. Hikl Tomáš	28:40/5	3,R2,5,R1,M	4:59	6:47	8:05	3:42	4:57	0:10
2. Fučík Karel	33:13/5	3,R2,5,R1,M	5:16	8:21	7:43	5:53	5:48	0:12
3. Voráček Michal	38:12/5	3,R2,R1,5,M	8:57	4:25	14:45	6:49	3:04	0:12
4. Gomzyk Andrej	40:10/5	3,R2,5,R1,M	5:36	10:45	8:03	10:21	5:13	0:12
5. Novotný Tomáš	54:13/5	3,5,R1,R2,M	14:54	9:54	4:18	15:43	9:10	0:14
6. Fryš Zdeněk	59:12/5	3,R2,5,R1,M	7:43	16:11	15:02	12:00	8:04	0:12
7. Klíž Michal	86:04/5	3,5,R2,R1,M	8:16	17:12	29:54	22:09	8:16	0:17
8. Podškubka Ondřej	83:12/4	R2,5,R1,M	46:12	16:05	10:51	9:51	0:13	

## Kategorie: M50 (2 3 5 R1 M)

1. Šindelka Antonín	42:10/5	3,5,R1,2,M	9:26	13:54	5:35	9:35	3:30	0:10
2. Glasnák Vladimír	42:39/5	3,5,R1,2,M	6:13	13:45	10:46	8:36	3:10	0:09
3. Bouchala Jiří	45:20/5	3,2,5,R1,M	7:30	13:55	11:47	5:16	6:39	0:13
4. Žáček Zbyněk	45:47/5	3,2,5,R1,M	7:06	11:31	11:59	8:23	6:38	0:10
5. Mička Jiří	46:28/5	3,2,5,R1,M	10:55	13:33	6:38	7:07	7:59	0:16
6. Hrouda Petr	47:20/5	3,R1,5,2,M	6:16	21:44	7:28	8:32	3:09	0:11
7. Zach Jaroslav	52:52/5	3,2,5,R1,M	9:23	12:15	10:57	12:06	7:56	0:15
8. Mokrý Pavel	54:32/5	3,2,5,R1,M	12:22	14:26	8:22	9:51	9:18	0:13
9. Unčovský Marek	59:56/5	3,5,R1,2,M	9:56	16:46	12:24	14:44	5:50	0:16
10. Zajíc Karel	63:26/5	3,R1,5,2,M	9:29	33:04	7:46	8:14	4:39	0:14
11. Král Jozef	64:01/5	3,2,5,R1,M	25:09	12:42	8:21	7:50	9:44	0:15
12. Hažmuk Ivo	66:03/5	3,2,5,R1,M	15:36	16:41	7:44	14:10	11:27	0:25
13. Halíř Radim	78:49/5	3,2,5,R1,M	17:27	20:46	12:43	14:51	12:42	0:20
14. Vosmík Miroslav	85:53/5	3,5,2,R1,M	10:28	24:07	21:13	18:20	11:26	0:19
15. Geryk Jiří	78:19/3	3,5,M	19:52	52:45	5:25	0:17		
16. Neudörfl Leoš	87:07/3	3,5,M	27:25	55:14	4:11	0:17		

## Kategorie: M60 (1 R2 R3 R5 M)

1. Mareček Jiří	36:41/5	1,R2,R3,R5,M	6:49	7:04	12:50	5:58	3:46	0:14
2. Hamouz Tomáš	39:51/5	1,R2,R5,R3,M	8:56	4:47	13:19	4:32	8:05	0:12
3. Látal Miroslav	43:15/5	1,R2,R3,R5,M	6:45	8:12	12:59	11:13	3:52	0:14
4. Fekiač Jozef st.	54:08/5	1,R2,R3,R5,M	12:55	5:25	24:21	6:07	5:03	0:17
5. Šimeček Jozef	57:23/5	1,R2,R5,R3,M	11:29	4:01	12:00	20:58	8:41	0:14
6. Hruška Jiří	68:33/5	1,R2,R5,R3,M	17:59	18:47	14:16	9:55	7:21	0:15
7. Jelínek Stanislav	74:05/5	1,R5,R2,R3,M	9:08	13:43	17:20	27:11	6:29	0:14
8. Vlach Miroslav st.	79:50/5	1,R5,R2,R3,M	13:36	19:16	21:57	13:10	11:36	0:15
9. Baxa Jaromír st.	73:32/4	1,R2,R5,M	9:55	16:19	29:34	17:24	0:20	
PL Suchý Jiří	97:32/5	1,R2,R5,R3,M	9:36	11:51	17:03	47:43	11:03	0:16
PL Petr Josef	94:48/3	R5,R3,M	57:17	18:41	18:36	0:14		

## Kategorie: M70 (1 4 5 M)

1. Blomann Antonín	56:23/4	1,4,5,M	13:20	22:26	12:20	7:54	0:23
2. Sukeník Mojmír	58:40/4	1,5,4,M	7:42	12:44	30:21	7:40	0:13
3. Jirásek Jaroslav	77:15/4	4,5,1,M	33:56	11:13	19:20	12:29	0:17
4. Schejbal Ladislav	88:51/4	4,5,1,M	39:03	11:00	19:36	18:52	0:20

## Kategorie: D12 (1 2 5 M)

1. Šulistová Alena	69:25/3	1,2,M	14:10	23:17	31:44	0:14
2. Voráčková Karolína	73:44/2	1,M	55:59	17:34	0:11	

## Kategorie: D14 (1 3 5 M)

1. Pešková Simona	28:34/4	3,1,5,M	8:56	6:27	9:38	3:23	0:10
2. Fučíková Ema	29:44/4	3,1,5,M	7:24	7:00	9:42	5:28	0:10
3. Mlynářová Lenka	39:47/4	3,1,5,M	6:53	6:47	22:23	3:34	0:10
4. Exnerová Petra	42:39/4	3,1,5,M	7:10	9:37	22:01	3:40	0:11
5. Skrbková Alžběta	46:30/4	3,1,5,M	8:26	15:22	16:14	6:19	0:09
6. Barusová Julia	47:34/4	3,1,5,M	14:58	8:03	16:43	7:37	0:13
7. Fryšová Zuzana	60:12/4	3,1,5,M	25:02	5:45	24:41	4:30	0:14
8. Macháčová Kateřina	60:49/3	3,1,M	17:22	10:28	32:46	0:13	

## Kategorie: D16 (1 3 4 5 M)

1. Endrštová Magdaléna	29:32/5	3,1,4,5,M	8:56	4:41	7:08	5:24	3:12	0:11
2. Fryšová Žaneta	30:33/5	3,1,4,5,M	6:37	5:44	7:45	6:32	3:44	0:11
3. Doubravová Hana	69:54/5	3,1,4,5,M	9:45	15:44	27:33	8:42	7:58	0:12

## Kategorie: D19 (1 R3 R4 R5 M)

1. Fryšová Andrea	32:29/5	1,R4,R3,R5,M	9:33	6:54	8:12	4:28	3:10	0:12
2. Polišínská Kateřina	42:25/5	1,R4,R3,R5,M	6:17	7:51	19:16	5:19	3:30	0:12
3. Hendrichová Aneta	63:02/5	1,R4,R5,R3,M	10:21	7:14	5:25	27:35	12:17	0:10

## Kategorie: D20 (2 R1 R3 R4 M)

1. Bžatková Kateřina	39:42/5	R4,R3,R1,2,M	11:02	6:40	6:34	11:02	4:11	0:13
2. Matulová Lucie	41:19/5	R4,R3,R1,2,M	14:31	5:17	5:56	12:14	3:11	0:10
3. Tollarová Markéta	48:15/5	2,R4,R3,R1,M	21:25	8:12	7:21	4:20	6:47	0:10
4. Jansová Martina	50:22/5	R4,2,R3,R1,M	17:32	9:07	11:27	6:00	6:04	0:12
5. Klecová Johana	54:42/5	2,R4,R3,R1,M	17:55	11:59	9:30	7:25	7:37	0:16
6. Šrūtová Pavla	57:18/5	R4,R3,R1,2,M	18:07	10:58	6:13	16:14	5:32	0:14
7. Chmelařová Anna	59:33/5	2,R4,R3,R1,M	17:10	10:43	9:12	12:16	9:58	0:14
8. Bouchalová Justýna	69:16/5	2,R4,R3,R1,M	15:02	11:38	18:01	12:27	11:52	0:16

Kategorie: D35 (1 2 R3 R5 M)

1. Fučíková Hana	48:08/5	1,R5,2,R3,M	6:24	13:49	12:17	9:00	6:24	0:14
2. Kuriaková Zuzana	48:02/4	1,R5,R3,M	6:46	20:10	5:01	15:51	0:14	
3. Plíšková Renata	75:23/2	R3,M	64:31	10:37	0:15			

Kategorie: D45 (1 2 4 5 M)

1. Hažmuková Pavla	31:27/5	1,4,2,5,M	5:56	6:21	9:06	6:47	3:07	0:10
2. Hořejší Jana	39:59/5	1,4,2,5,M	7:58	7:39	8:55	9:55	5:17	0:15
3. Tomášková Barbora	40:37/5	1,4,5,2,M	6:43	7:31	6:46	15:04	4:19	0:14
4. Fryšová Tereza	41:49/5	1,4,5,2,M	8:31	8:34	10:27	10:10	3:57	0:10
5. Adámková Blanka	46:35/5	1,4,5,2,M	8:19	8:51	18:37	5:59	4:35	0:14
6. Zusková Ilona	47:56/5	1,2,5,4,M	10:27	10:49	9:10	9:46	7:32	0:12
7. Unčovská Martina	64:03/5	1,4,2,5,M	13:23	19:28	16:22	10:56	3:41	0:13
8. Spáčilová Petra	65:33/5	1,4,5,2,M	9:19	11:49	21:36	14:32	8:04	0:13
9. Novotná Hedvika	70:48/5	1,2,4,5,M	31:01	11:12	16:20	7:49	4:11	0:15
10. Skrbková Markéta	81:03/4	1,4,5,M	8:48	50:37	7:47	13:34	0:17	
PL Janoušková Blanka	90:11/5	1,5,4,2,M	14:54	10:47	14:39	40:43	8:55	0:13

Kategorie: D55 (1 R2 R4 R5 M)

1. Soukupová Leona	38:01/5	1,R2,R4,R5,M	9:27	9:02	8:21	6:52	4:07	0:12
2. Šrůtová Marcela	38:48/5	1,R2,R4,R5,M	9:30	6:41	8:58	8:03	5:17	0:19
3. Skřivanová Dagmar	43:07/5	1,R2,R4,R5,M	8:43	11:02	7:55	7:35	7:30	0:22
4. Kolská Monika	43:49/5	1,R2,R4,R5,M	9:25	12:10	10:28	6:56	4:32	0:18
5. Machová Iveta	44:35/5	1,R2,R4,R5,M	12:53	5:41	8:47	7:16	9:45	0:13
6. Králová Miriam	48:20/5	1,R2,R4,R5,M	11:19	6:42	9:45	11:44	8:28	0:22
7. Čadová Renata	67:15/5	R2,R4,R5,1,M	18:48	13:10	6:54	16:15	11:54	0:14
8. Šimečková Anna	83:30/5	R4,R5,R2,1,M	22:22	14:35	25:01	8:36	12:43	0:13

Kategorie: D65 (1 2 5 M)

1. Poláková Ludmila	50:15/4	1,2,5,M	18:09	11:02	10:48	9:57	0:19
2. Pátková Alenka	56:34/4	1,5,2,M	13:46	17:05	15:36	9:36	0:31
3. Fekiačová Mária	61:29/4	1,5,2,M	12:45	20:20	19:07	9:00	0:17
4. Voráčková Eliška	62:05/4	1,2,5,M	25:25	16:41	13:33	6:10	0:16
5. Omová Jana	63:11/4	1,2,5,M	22:00	17:49	15:58	6:59	0:25
6. Látalová Alexandra	74:41/4	1,5,2,M	13:14	42:11	11:56	7:04	0:16

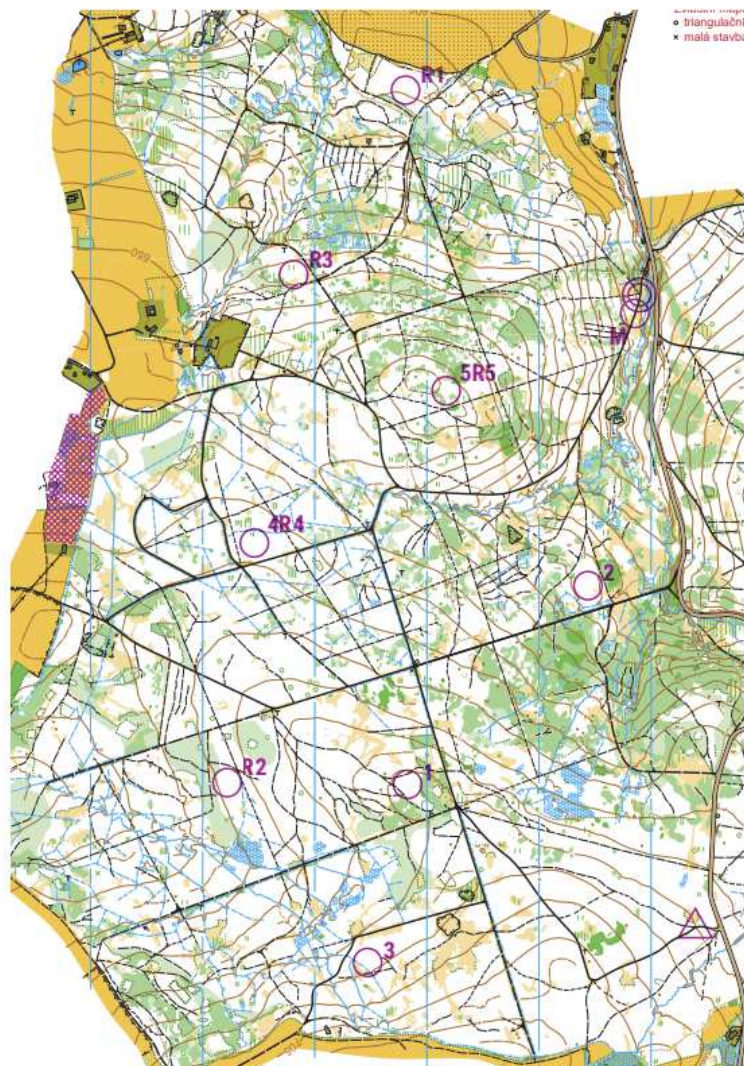

# Výsledková listina

MČR krátká trať v pásmu 3,5 MHz 16.06.2024

Limit: 90 min

Poř.	Jméno, příjmení	Index	Čas/Kontr.	Body	NŽ	VT
Kategorie <b>M12</b>						
1.	Hažmuk Zbyšek	GBM1201	29:13/4	30		III
2.	Plíšek Tobiáš	GBM1504	55:21/4	25		III
Kategorie <b>M14</b>						
1.	Hamouz Ondřej	ASP1004	43:45/5	30		III
2.	Lahučkový Radim	DCH1107	47:38/5	25		III
3.	Vu Tuan_Khoa	DCH1108	71:41/3	21		
Kategorie <b>M16</b>						
1.	Pešek Jáchym	FTU0901	25:02/5	30		I
2.	Exner Tomáš	ASP0807	25:20/5	25		I
3.	Novák Adam	GBM0908	28:16/5	21		II
4.	Nguyen Huu_Thang	DCH0812	31:18/5	18		II
5.	Hořejší David	FPA0801	33:12/5	16		III
6.	Pajskr Štěpán	ASP0802	37:18/5	15		III
Kategorie <b>M19</b>						
1.	Folwarczny Martin	GBM0513	30:30/5	30		I
2.	Plevný Albert	DCH0711	31:42/5	25		I
3.	Skrbek Eduard	AFK0702	35:35/5	21		II
4.	Tollar Jan	GBM0615	36:22/5	18		II
5.	Endršt Jáchym	ASP0704	36:54/5	16		II
6.	Nidrlé Lukáš	ELB0701	41:30/5	15		III
7.	Knebl Šimon	GBM0517	44:31/5	14		III
8.	Neudörfl Vít	AFK0706	75:34/5	13		III
Kategorie <b>M20</b>						
1.	Šimáček Ondřej	FPA9401	30:58/6	30		I
2.	David Tomáš	ELB0004	31:48/6	25		I
3.	Kinc Martin	GBM9910	37:15/6	21		II
4.	Kuriak Jakub	HNJ9302	39:32/6	18		II
5.	Kolský Pavel	ASP0201	40:22/6	16		III
6.	Dukát Šimon	ASP0301	41:23/6	15		III
7.	Skrbek Michal	AFK7503	42:14/6	14		III
8.	Hamák Aleš	GBM8506	43:31/6	13		III
9.	Klec Jakub	FPA0401	43:34/6	12		III
10.	Peč Ondřej	ASP9803	45:37/6	11		III
11.	Šimeček Juraj	MAR9101	50:23/6			
12.	Hažmuk Jáchym	GBM0401	53:01/6	10		III
13.	Renda Michal	ASP0205	54:36/6	9		III
14.	Košar Jan	FPA9105	64:30/6	8		III
Kategorie <b>M40</b>						
1.	Gomzyk Andrej	FTU8003	29:40/5	30		I
2.	Hikl Tomáš	GBM8101	30:07/5	25		I
3.	Fučík Karel	GAP7201	33:10/5	21		II
4.	Voráček Michal	GNM8001	34:12/5	18		II
5.	Baxa Jan	ELB8402	35:36/5	16		II
6.	Šístek Daniel	AFK7502	36:33/5	15		II
7.	Klíž Michal	ETE7501	36:37/5	14		II
8.	Novotný Tomáš	FTU7401	41:57/5	13		III
9.	Fryš Zdeněk	DCH7503	51:00/5	12		III
10.	Podškubka Ondřej	GBM7906	53:48/5	11		III
Kategorie <b>M50</b>						
1.	Bouchala Jiří	FCL6901	32:19/5	30		I
2.	Glasnák Vladimír	AFK7301	33:15/5	25		I
3.	Mokrý Pavel	GBM6801	35:58/5	21		II
3.	Hrouda Petr	GBM6903	35:58/5	18		II
5.	Zach Jaroslav	ASP6601	36:05/5	16		II
6.	Zajíc Karel	HNJ7103	36:54/5	15		II



7.	Šindelka Antonín	GBM7205	38:04/5	14	II
8.	Mička Jiří	HNJ6501	45:19/5	13	III
9.	Unčovský Marek	GBM7109	45:51/5	12	III
10.	Vosmík Miroslav	FTU6902	49:49/5	11	III
11.	Král Jozef	HRC6801	51:53/5	10	III
12.	Halíř Radim	AFK7003	54:11/5	9	III
13.	Geryk Jiří	HNJ7401	61:01/5	8	III
14.	Neudörfl Leoš	AFK7206	61:24/5	7	III
15.	Hažmuk Ivo	GBM7001	70:05/5	6	III

#### Kategorie M60

1.	Petr Josef	ELB6302	30:39/5	30	I
2.	Šimeček Jozef	MAR6001	31:28/5		
3.	Mareček Jiří	GBM5901	31:45/5	25	I
4.	Černík Zdeněk	GNM6001	36:36/5	21	II
5.	Hamouz Tomáš	ASP6201	37:03/5	18	II
6.	Jelínek Stanislav	ELB6202	37:44/5	16	II
7.	Vlach Miroslav st.	DCH6101	39:50/5	15	II
8.	Látal Miroslav	GBM6001	40:30/5	14	III
9.	Suchý Jiří	ETE6101	41:13/5	13	III
10.	Baxa Jaromír st.	ELB5501	43:44/5	12	III
11.	Fekiač Jozef st.	GBM5802	46:17/5	11	III
12.	Hruška Jiří	GNM5501	35:23/4	10	

#### Kategorie M70

1.	Sukeník Mojmir	HNJ5201	29:40/4	30	III
2.	Jirásek Jaroslav	DCH4701	46:12/4	25	III
3.	Schejbal Ladislav	DCH5301	66:39/4	21	III
4.	Blomann Antonín	AFK4901	68:06/4	18	III

#### Kategorie D12

1.	Baxová Dorota	ELB1251	32:03/4	30	I
2.	Voráčková Anežka	GNM1251	33:11/4	25	I
3.	Matulová Markéta	GBM1551	57:25/4	21	III
4.	Šulistová Alena	DCH1253	61:34/4	18	III
5.	Šístková Šárka	AFK1651	32:05/3	16	
6.	Voráčková Karolína	GNM1451	56:10/2	15	

#### Kategorie D14

1.	Mlynářová Lenka	FPA1052	30:59/5	30	I
2.	Pešková Simona	ASP1051	31:03/5	25	I
3.	Fučíková Ema	GAP1151	33:19/5	21	I
4.	Fryšová Zuzana	DCH1151	34:05/5	18	II
5.	Exnerová Petra	ASP1151	34:25/5	16	II
6.	Skrbková Alžběta	AFK1051	43:26/5	15	III
7.	Barusová Julia	DCH1152	47:18/5	14	III
8.	Machačová Kateřina	FPA1151	50:05/5	13	III

#### Kategorie D16

1.	Novotná Karolína	FTU0853	22:27/5	30	III
2.	Endrštová Magdaléna	ASP0854	27:21/5	25	III
3.	Fryšová Žaneta	DCH0959	31:40/5	21	III
4.	Doubravová Hana	DCH0857	75:54/5	18	III

#### Kategorie D19

1.	Fryšová Andrea	DCH0760	38:38/5	30	III
2.	Polišenská Kateřina	GBM0768	42:58/5	25	III
3.	Hendrichová Aneta	AFK0753	48:32/5	21	III

#### Kategorie D20

1.	Šístková Iveta	AFK8653	38:40/6	30	I
2.	Bžatková Kateřina	GBM9752	41:12/6	25	I
3.	Tollarová Markéta	GBM0479	44:04/6	21	II
4.	Matulová Lucie	GBM8862	44:19/6	18	II
5.	Klecová Johana	FPA0452	44:56/6	16	II
6.	Jansová Martina	FPA9256	45:46/6	15	II
7.	Černíková Markéta	ASP9251	56:06/6	14	III
8.	Bouchalová Justýna	FCL9951	57:00/6	13	III
9.	Chmelařová Anna	ASP0053	70:08/6	12	III

#### Kategorie D35

1. Fučíková Hana	GAP7755	40:36/5	30	III
2. Kuriaková Zuzana	HNJ8352	41:50/5	25	III
3. Voráčková Lenka	GNM8551	43:06/5	21	III
4. Plíšková Renata	GBM8253	67:50/4	18	III

#### Kategorie D45

1. Hažmuková Pavla	GBM7656	38:30/5	30	I
2. Adámková Blanka	DCH7852	43:25/5	25	II
3. Fryšová Tereza	DCH7654	46:32/5	21	II
4. Hořejší Jana	FPA7956	46:36/5	18	II
5. Tomášková Barbora	GBM7659	48:29/5	16	II
6. Skrbková Markéta	AFK7754	50:24/5	15	III
7. Spáčilová Petra	GBM7455	53:55/5	14	III
8. Janoušková Blanka	ETE7352	63:53/5	13	III
9. Zusková Ilona	ASP7352	68:04/5	12	III
10. Unčovská Martina	GBM7160	75:39/5	11	III
11. Novotná Hedvika	FTU7452	87:29/5	10	III

#### Kategorie D55

1. Šimečková Anna	MAR6052	32:32/5		
2. Čadová Renata	FCL6651	33:52/5	30	I
3. Machová Iveta	ETE6551	40:27/5	25	II
4. Soukupová Leona	ASP6552	40:57/5	21	II
5. Šrůtová Marcela	ASP6351	49:25/5	18	III
6. Skřivanová Dagmar	ASP6451	52:10/5	16	III
7. Kolská Monika	ASP6354	69:27/5	15	III
8. Králová Miriam	HRC6951	55:10/2	14	III

#### Kategorie D65

1. Voráčková Eliška	ASP5151	39:51/4	30	I
2. Poláková Ludmila	ASP5652	43:13/4	25	I
3. Fekiačová Mária	GBM5853	47:42/4	21	II
4. Omová Jana	FTU5151	48:38/4	18	II
5. Látalová Alexandra	GBM5851	49:27/4	16	II
6. Pátková Alenka	DCH4952	59:43/4	15	III

### MEZIČASY

Poř. Příjm., jméno                      Doba běhu    Kontroly                      mezičasy

Kategorie: M12 (1 3 4 M)

Poř. Příjm., jméno	Doba běhu	Kontroly	mezičasy					
1. Hažmuk Zbyšek	29:13/4	1,3,4,M	7:46	7:03	9:31	4:35	0:18	
2. Plíšek Tobiáš	55:21/4	1,3,4,M	9:38	23:19	15:31	6:33	0:20	

Trat': M14, Pásmo:80m Limit:090 Kontr:5 (1 2 3 5 M)

1. Hamouz Ondřej	43:45/5	3,1,2,5,M	9:25	7:07	14:50	6:49	5:16	0:18
2. Lahučký Radim	47:38/5	1,2,3,5,M	7:36	14:21	7:25	12:37	5:20	0:19
3. Vu Tuan_Khoa	71:41/3	1,3,M	11:22	40:38	19:22	0:19		

Kategorie: M16 (1 2 4 5 M)

1. Pešek Jáchym	25:02/5	1,2,5,4,M	4:23	9:21	4:06	4:41	2:15	0:16
2. Exner Tomáš	25:20/5	1,2,5,4,M	4:44	8:14	6:00	4:02	2:09	0:11
3. Novák Adam	28:16/5	1,2,5,4,M	4:30	9:30	6:54	4:41	2:27	0:14
4. Nguyen Huu_Thang	31:18/5	1,2,4,5,M	4:36	9:29	8:09	4:36	4:12	0:16
5. Hořejší David	33:12/5	1,2,4,5,M	4:33	11:49	6:23	5:44	4:29	0:14
6. Pajskr Štěpán	37:18/5	1,4,2,5,M	5:42	16:55	5:23	4:43	4:22	0:13

Kategorie: M19 (3 4 R1 R2 M)

1. Folwarczny Martin	30:30/5	R1,R2,3,4,M	9:30	3:36	9:54	5:08	2:10	0:12
2. Plevný Albert	31:42/5	3,R2,R1,4,M	6:37	9:43	4:50	8:14	2:06	0:12
3. Skrbek Eduard	35:35/5	R1,R2,3,4,M	12:00	5:03	10:54	5:00	2:25	0:13
4. Tollar Jan	36:22/5	3,R1,R2,4,M	9:47	8:08	4:36	11:07	2:28	0:16
5. Endršt Jáchym	36:54/5	R1,R2,3,4,M	10:44	6:00	10:13	7:02	2:39	0:16
6. Nidrle Lukáš	41:30/5	3,R1,R2,4,M	9:39	9:19	7:36	11:55	2:46	0:15
7. Knebl Šimon	44:31/5	3,R1,R2,4,M	6:51	11:32	9:33	13:44	2:38	0:13
8. Neudörfel Vít	75:34/5	R1,3,R2,4,M	14:06	18:34	18:44	20:19	3:29	0:22

Kategorie: M20 (1 5 R2 R3 R4 M)

1. Šimáček Ondřej	30:58/6	R3,1,R2,5,R4,M	4:10	4:55	7:17	8:15	4:19	1:49	0:13
2. David Tomáš	31:48/6	R3,1,R2,5,R4,M	4:34	5:06	7:35	7:56	4:17	2:07	0:13
3. Kinc Martin	37:15/6	R3,1,R2,5,R4,M	4:43	6:17	8:49	10:25	4:27	2:20	0:14
4. Kuriak Jakub	39:32/6	R3,1,R2,5,R4,M	4:40	6:46	9:55	10:00	5:24	2:31	0:16

5. Kolský Pavel	40:22/6	R3,1,R2,R4,5,M	4:37	7:04	9:23	9:45	5:22	3:58	0:13
6. Dukát Šimon	41:23/6	1,R3,R2,5,R4,M	5:40	5:14	11:48	10:45	5:19	2:24	0:13
7. Skrbek Michal	42:14/6	R3,1,R2,5,R4,M	5:50	6:29	11:13	10:11	5:26	2:52	0:13
8. Hamák Aleš	43:31/6	1,R3,R2,5,R4,M	5:06	4:52	11:14	12:59	6:31	2:34	0:15
9. Klec Jakub	43:34/6	R3,1,R2,R4,5,M	5:46	5:40	10:12	11:52	4:54	4:59	0:11
10. Peč Ondřej	45:37/6	R3,1,R2,5,R4,M	6:07	5:55	11:45	12:31	6:37	2:27	0:15
11. Šimeček Juraj	50:23/6	1,R2,R3,5,R4,M	5:43	11:19	12:52	8:30	9:01	2:42	0:16
12. Hažmuk Jáchym	53:01/6	1,R3,R2,5,R4,M	6:36	9:32	13:48	13:55	6:21	2:34	0:15
13. Renda Michal	54:36/6	1,R3,R2,R4,5,M	6:03	5:57	13:27	16:45	5:58	6:08	0:18
14. Košař Jan	64:30/6	1,R2,R3,R4,5,M	12:41	16:01	15:58	8:02	6:04	5:27	0:17

Kategorie: M40 (1 4 R2 R3 M)

1. Gomzyk Andrej	29:40/5	1,R3,R2,4,M	3:41	5:47	7:59	9:44	2:15	0:14
2. Híkl Tomáš	30:07/5	1,R3,R2,4,M	4:04	5:24	7:51	10:21	2:14	0:13
3. Fučík Karel	33:10/5	1,R2,R3,4,M	5:16	9:44	9:52	5:28	2:33	0:17
4. Voráček Michal	34:12/5	1,R2,R3,4,M	4:37	9:09	12:47	4:58	2:26	0:15
5. Baxa Jan	35:36/5	1,R3,R2,4,M	4:13	5:10	9:33	13:24	3:00	0:16
6. Šístek Daniel	36:33/5	R3,1,R2,4,M	5:45	6:00	10:05	11:56	2:31	0:16
7. Klíž Michal	36:37/5	1,R2,R3,4,M	5:24	10:03	11:51	6:03	3:00	0:16
8. Novotný Tomáš	41:57/5	1,R2,R3,4,M	5:49	17:51	9:32	5:46	2:41	0:18
9. Fryš Zdeněk	51:00/5	1,R3,R2,4,M	6:38	6:30	18:40	15:11	3:43	0:18
10. Podškubka Ondřej	53:48/5	1,R3,R2,4,M	8:19	8:26	16:57	17:00	2:48	0:18

Kategorie: M50 (2 3 R1 R4 M)

1. Bouchala Jiří	32:19/5	R1,2,3,R4,M	11:42	7:16	5:25	5:08	2:32	0:16
2. Glasnák Vladimír	33:15/5	3,2,R1,R4,M	6:19	5:44	7:37	11:05	2:16	0:14
3. Mokřý Pavel	35:58/5	R1,2,3,R4,M	13:28	6:31	5:39	6:45	3:18	0:17
3. Hrouda Petr	35:58/5	3,R1,2,R4,M	6:50	11:47	6:18	7:16	3:31	0:16
5. Zach Jaroslav	36:05/5	R1,3,2,R4,M	12:51	7:39	5:54	6:27	2:58	0:16
6. Zajíc Karel	36:54/5	R1,2,3,R4,M	11:52	8:17	7:00	6:37	2:50	0:18
7. Šindelka Antonín	38:04/5	3,R1,2,R4,M	6:41	14:24	7:52	6:11	2:41	0:15
8. Mička Jiří	45:19/5	R1,3,2,R4,M	17:59	9:24	6:14	7:54	3:25	0:23
9. Unčovský Marek	45:51/5	3,R1,2,R4,M	8:25	15:49	8:29	8:15	4:27	0:26
10. Vosmík Miroslav	49:49/5	R1,2,3,R4,M	18:34	7:40	7:34	11:15	4:19	0:27
11. Král Jozef	51:53/5	3,R1,2,R4,M	12:09	14:17	10:49	9:07	4:59	0:32
12. Halíř Radim	54:11/5	R1,2,3,R4,M	17:42	10:55	8:33	10:56	5:32	0:33
13. Geryk Jiří	61:01/5	3,R1,2,R4,M	15:12	18:18	10:21	12:00	4:48	0:22
14. Neudörfl Leoš	61:24/5	R1,2,3,R4,M	18:18	13:52	7:56	16:05	4:53	0:20
15. Hažmuk Ivo	70:05/5	R1,3,2,R4,M	22:00	16:02	11:12	12:23	7:42	0:46

Kategorie: M60 (1 2 4 5 M)

1. Petr Josef	30:39/5	1,2,5,4,M	5:21	9:24	6:23	6:50	2:27	0:14
2. Šimeček Jozef	31:28/5	1,2,4,5,M	5:36	10:41	6:01	4:46	4:08	0:16
3. Mareček Jiří	31:45/5	1,2,5,4,M	5:44	10:45	6:35	5:38	2:45	0:18
4. Černík Zdeněk	36:36/5	1,2,5,4,M	6:24	12:14	6:53	7:34	3:11	0:20
5. Hamouz Tomáš	37:03/5	1,2,4,5,M	6:18	11:45	6:39	5:49	6:14	0:18
6. Jelínek Stanislav	37:44/5	1,2,5,4,M	5:47	12:25	8:33	7:08	3:32	0:19
7. Vlach Miroslav st.	39:50/5	1,2,4,5,M	7:09	11:42	8:35	6:24	5:33	0:27
8. Látal Miroslav	40:30/5	1,2,4,5,M	6:50	12:22	8:23	6:27	6:05	0:23
9. Suchý Jiří	41:13/5	1,2,5,4,M	6:27	13:21	8:18	8:34	4:12	0:21
10. Baxa Jaromír st.	43:44/5	1,2,5,4,M	8:02	13:42	9:19	8:23	3:59	0:19
11. Fekiač Jozef st.	46:17/5	1,2,4,5,M	8:09	15:30	9:31	6:41	6:04	0:22
12. Hruška Jiří	35:23/4	1,2,5,4	6:48	10:07	7:11	6:22	4:55	

Kategorie: M70 (2 4 5 M)

1. Sukeník Mojmir	29:40/4	2,5,4,M	12:39	7:26	6:07	3:09	0:19
2. Jirásek Jaroslav	46:12/4	2,5,4,M	18:19	12:27	8:53	6:10	0:23
3. Schejbal Ladislav	66:39/4	2,4,5,M	24:53	16:26	15:19	9:30	0:31
4. Blomann Antonín	68:06/4	2,5,4,M	27:01	15:41	17:05	7:37	0:42

Kategorie: D12 (2 3 4 M)

1. Baxová Dorota	32:03/4	3,2,4,M	10:00	8:13	9:00	4:34	0:16
2. Voráčková Anežka	33:11/4	3,2,4,M	8:20	10:35	9:20	4:35	0:21
3. Matulová Markéta	57:25/4	3,4,2,M	10:37	16:29	13:00	16:59	0:20
4. Šulistová Alena	61:34/4	3,2,4,M	25:21	14:08	15:29	6:18	0:18
5. Šístková Šárka	32:05/3	3,4,M	13:56	12:30	5:13	0:26	
6. Voráčková Karolína	56:10/2	3,M	40:35	15:16	0:19		

Kategorie: D14 (2 3 4 5 M)

1. Mlynářová Lenka	30:59/5	3,2,4,5,M	7:19	6:08	6:43	5:36	4:59	0:14
2. Pešková Simona	31:03/5	3,2,5,4,M	6:17	7:19	7:47	6:03	3:20	0:17
3. Fučíková Ema	33:19/5	3,2,4,5,M	6:47	6:13	7:19	6:51	5:47	0:22
4. Fryšová Zuzana	34:05/5	3,2,4,5,M	6:40	7:57	7:13	6:59	5:02	0:14
5. Exnerová Petra	34:25/5	3,2,5,4,M	6:23	6:36	8:46	8:49	3:36	0:15
6. Skrbková Alžběta	43:26/5	3,2,5,4,M	9:10	7:30	16:03	7:21	3:04	0:18
7. Barusová Julia	47:18/5	3,2,5,4,M	11:26	8:33	13:26	9:04	4:31	0:18
8. Macháčová Kateřina	50:05/5	3,2,4,5,M	7:08	10:59	14:24	9:07	8:09	0:18

## Kategorie: D16 (1 2 3 4 M)

1. Novotná Karolína	22:27/5	1,3,2,4,M	5:37	4:28	4:41	5:12	2:16	0:13
2. Endrštová Magdaléna	27:21/5	1,3,2,4,M	5:41	5:08	6:29	6:54	2:53	0:16
3. Fryšová Žaneta	31:40/5	1,2,3,4,M	5:31	11:18	5:20	6:20	2:54	0:17
4. Doubravová Hana	75:54/5	3,1,2,4,M	6:56	17:41	34:23	11:08	5:26	0:20

## Kategorie: D19 (3 5 R1 R2 M)

1. Fryšová Andrea	38:38/5	3,R1,R2,5,M	6:04	9:09	7:26	11:01	4:43	0:15
2. Polišenská Kateřina	42:58/5	3,R1,R2,5,M	7:41	9:18	8:18	12:38	4:44	0:19
3. Hendrichová Aneta	48:32/5	R1,R2,3,5,M	10:36	8:57	12:30	11:10	5:03	0:16

## Kategorie: D20 (4 5 R1 R2 R3 M)

1. Šístková Iveta	38:40/6	R3,R1,R2,5,4,M	6:30	9:18	5:06	9:43	5:16	2:30	0:17
2. Bžatková Kateřina	41:12/6	R3,R1,R2,5,4,M	6:34	9:37	4:58	11:32	5:23	2:52	0:16
3. Tollarová Markéta	44:04/6	R3,R1,R2,5,4,M	6:41	8:46	8:01	12:28	5:25	2:27	0:16
4. Matulová Lucie	44:19/6	R3,R1,R2,4,5,M	6:28	10:17	6:53	11:29	4:55	4:04	0:13
5. Klecová Johana	44:56/6	R3,R1,R2,5,4,M	6:37	10:02	5:26	12:51	6:41	3:02	0:17
6. Jansová Martina	45:46/6	R3,R1,R2,5,4,M	6:41	9:02	10:16	10:36	5:58	2:55	0:18
7. Černíková Markéta	56:06/6	R3,R1,R2,5,4,M	7:43	14:52	6:24	14:45	7:07	4:51	0:24
8. Bouchalová Justýna	57:00/6	R3,R1,R2,4,5,M	6:54	13:17	7:17	16:07	6:43	6:18	0:24
9. Chmelařová Anna	70:08/6	R1,R2,5,4,R3,M	17:55	9:14	14:16	7:47	9:20	11:11	0:25

## Kategorie: D35 (4 5 R2 R3 M)

1. Fučíková Hana	40:36/5	R3,R2,5,4,M	6:38	12:05	11:38	7:06	2:51	0:18
2. Kuriaková Zuzana	41:50/5	R3,R2,5,4,M	7:34	13:05	11:43	6:07	3:02	0:19
3. Voráčková Lenka	43:06/5	R3,R2,4,5,M	6:43	11:17	12:30	7:11	5:05	0:20
4. Plíšková Renata	67:50/4	R2,R3,4,M	27:04	18:27	16:45	5:11	0:23	

## Kategorie: D45 (2 R1 R4 R5 M)

1. Hažmuková Pavla	38:30/5	R1,2,R5,R4,M	14:05	7:32	7:03	6:28	3:03	0:19
2. Adámková Blanka	43:25/5	R1,2,R5,R4,M	18:25	7:40	7:32	6:19	3:10	0:19
3. Fryšová Tereza	46:32/5	R1,2,R5,R4,M	17:39	8:43	8:57	7:29	3:27	0:17
4. Hořejší Jana	46:36/5	R1,2,R5,R4,M	17:45	8:34	7:42	8:47	3:28	0:20
5. Tomášková Barbora	48:29/5	2,R1,R5,R4,M	13:23	10:19	13:23	7:39	3:28	0:17
6. Skrbková Markéta	50:24/5	R1,2,R5,R4,M	17:49	9:51	10:35	7:44	4:02	0:23
7. Spáčilová Petra	53:55/5	R1,2,R5,R4,M	19:33	9:25	9:48	10:25	4:24	0:20
8. Janoušková Blanka	63:53/5	R1,2,R4,R5,M	25:12	13:09	12:40	6:59	5:33	0:20
9. Zusková Ilona	68:04/5	R1,2,R5,R4,M	25:40	13:50	12:36	7:43	7:52	0:23
10. Unčovská Martina	75:39/5	R1,2,R5,R4,M	23:33	29:51	10:40	6:50	4:22	0:23
11. Novotná Hedvika	87:29/5	R1,2,R4,R5,M	27:23	23:17	15:35	13:50	7:01	0:23

## Kategorie: D55 (1 3 4 5 M)

1. Šimečková Anna	32:32/5	1,3,4,5,M	6:47	7:37	7:26	5:14	5:09	0:19
2. Čadová Renata	33:52/5	1,3,4,5,M	6:54	7:08	8:24	5:49	5:16	0:21
3. Machová Iveta	40:27/5	1,3,4,5,M	7:17	9:10	9:02	7:36	6:59	0:23
4. Soukupová Leona	40:57/5	1,3,4,5,M	7:47	10:25	8:38	7:19	6:28	0:20
5. Šrůtová Marcela	49:25/5	1,3,4,5,M	8:32	12:03	10:56	9:38	7:40	0:36
6. Skřivanová Dagmar	52:10/5	1,3,5,4,M	8:27	11:38	16:47	9:13	5:35	0:30
7. Kolská Monika	69:27/5	1,3,5,4,M	8:57	14:17	22:10	14:52	8:42	0:29
8. Králová Miriam	55:10/2	1,M	11:25	42:57	0:48			

## Kategorie: D65 (2 3 5 M)

1. Voráčková Eliška	39:51/4	3,2,5,M	9:53	9:29	11:35	8:30	0:24
2. Poláková Ludmila	43:13/4	3,2,5,M	10:21	10:08	13:28	8:40	0:36
3. Fekiačová Mária	47:42/4	3,2,5,M	11:21	12:11	13:15	10:27	0:28
4. Omová Jana	48:38/4	3,2,5,M	11:39	12:06	13:11	11:07	0:35
5. Látalová Alexandra	49:27/4	3,2,5,M	11:30	13:46	14:58	8:40	0:33
6. Pátková Alenka	59:43/4	3,2,5,M	15:25	16:33	14:43	12:08	0:54

mapové podklady: © ÚZK, o.  
Vydal:  
Vytiskl:

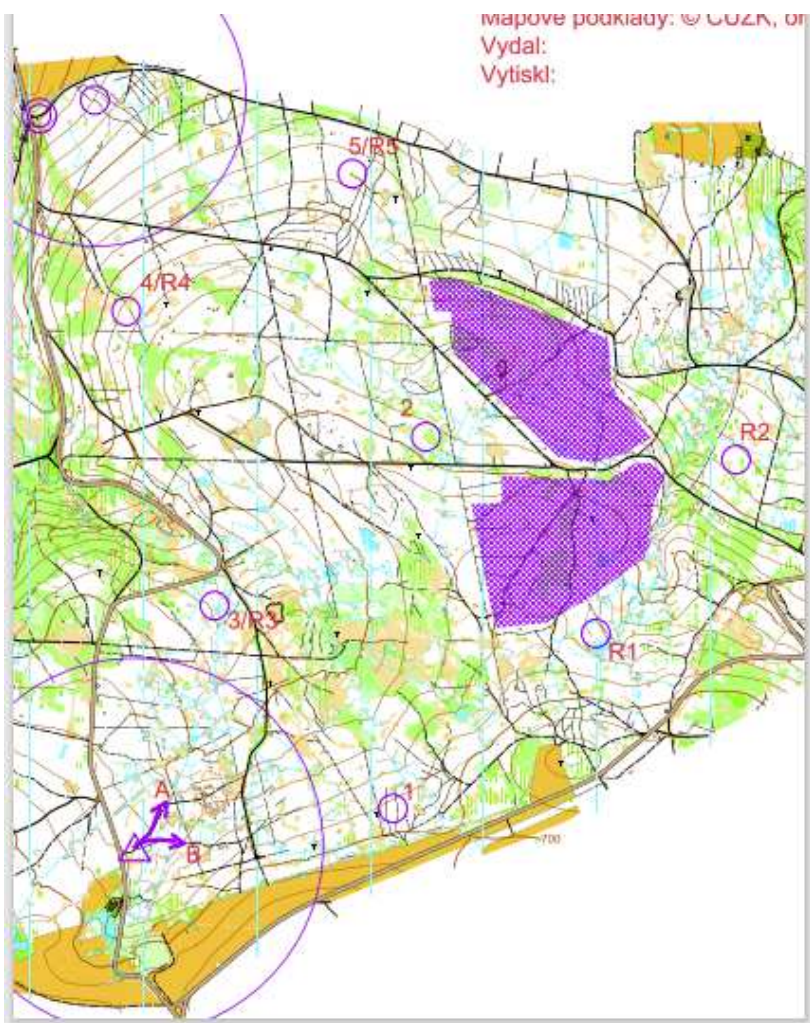

## Výsledková listina Fox smíšených dvojic 15.6.2024

MD16					
1	ASP	Petra	Exnerová	MD16	52:06
		Tomáš	Exner		
2	DCH	Zuzana	Fryšová	MD16	53:38
		Žaneta	Fryšová		
MS	OPEN	Ema	Fučíková	OPEN	63:34
		Ondřej	Hamouz		
3	FPA	Kateřina	Machačová	MD16	65:00
		David	Hořejší		
4	ASP	Magdaléna	Endrštová	MD16	66:52
		Štěpán	Pajskr		
5	GBM	Markéta	Matulová	MD16	92:31
		Zbyšek	Hažmuk		
MD20					
1	FPA	Martina	Jansová	MD19-20	57:18
		Ondřej	Šiimáček		
2	DCH	Andrea	Fryšová	MD19-20	59:04
		Albert	Plevný		
3	GBM	Kateřina	Bžatková	MD19-20	60:14
		Martin	Folwarczny		
4	GBM	Markéta	Tollarová	MD19-20	61:12
		Martin	Kinc		
5	GBM	Lucie	Matulová	MD19-20	63:29
		Aleš	Hamák		
6	HNJ	Zuzana	Kuriaková	MD19-20	68:53
		Jakub	Kuriak		
7	AFK	Aneta	Hendrichová	MD19-20	69:35
		Eduard	Skrbek		
8	FPA	Johana	Klecová	MD19-20	70:16
		Jakub	Klec		
9	ASP	Markéta	Černíková	MD19-20	72:52
		František	Šulc		
10	ASP	Pavla	Šrůtová	MD19-20	73:18
		Pavel	Kolský		
11	GBM	Kateřina	Polišenská	MD19-20	73:55
		Jáchym	Hažmuk		
12	ASP	Anna	Chmelařová	MD19-20	75:36
		Šimon	Dukát		
13	FPA	Lenka	Mlynářová	MD19-20	80:14
		Michal	Klec		
14	ASP	Ilona	Zusková	MD19-20	83:34
		Jáchym	Endršt		

## D35 M40

1	AFK	Iveta	Šístková	D35 M40	48:28
		Daniel	Šístek		
2	GAP	Hana	Fučíková	D35 M40	57:19
		Karel	Fučík		
3	GBM	Pavla	Hažmuková	D35 M40	58:20
		Jiří	Mareček		
4	GBM	Barbora	Tomášková	D35 M40	59:31
		Zbyněk	Žáček		
5	FCL	Renata	Čadová	D35 M40	65:29
		Jiří	Bouchala		
6	DCH	Tereza	Fryšová	D35 M40	65:36
		Zdeněk	Fryš		
7	GBM	Petra	Spáčilová	D35 M40	68:40
		Antonín	Šindelka		
8	DCH	Blanka	Adámková	D35 M40	69:46
		Miroslav st.	Vlach		
9	GBM	Martina	Unčovská	D35 M40	69:51
		Marek	Unčovský		
10	FPA	Jana	Hořejší	D35 M40	72:34
		Jiří	Rudinský		
11	AFK	Markéta	Skrbková	D35 M40	75:00
		Michal	Skrbek		
12	ETE	Iveta	Machová	D35 M40	78:17
		Michal	Klíž		
13	ASP	Leona	Soukupová	D35 M40	91:09
		Tomáš	Hamouz		
14	GBM	Renata	Plíšková	D35 M40	96:06
		Ivo	Hažmuk		

## OPEN

1	GBM	Šimon	Knébl	OPEN	57:18
		Jan	Tollar		
2	OPEN	Josef	Petr	OPEN	75:51
		Radim	Haliř		
3	GBM	Ondřej	Podškubka	OPEN	78:31
		Miroslav	Látal		