

Mezinárodní mistrovství ČR Bílovice n/S 2023 » v nočním ROB « » 22.-23. 4. « » v ROB na dlouhé trati « RÁDIOVÉM ORIENTAČNÍM BĚHU

PROTOKOL

OFICIÁLNÍ NÁZEV SOUTĚŽE

Mistrovství České republiky v nočním ROB
Mistrovství České republiky v ROB na dlouhé trati

DRUH SOUTĚŽE

Mistrovská soutěž 1. stupně zařazená do NŽ ČR 2023

DATUM A MÍSTO KONÁNÍ

22.-23. dubna 2023, Bílovice nad Svitavou

CENTRUM SOUTĚŽE

Sokolovna, Fügnerovo nábř. 350, 664 01 Bílovice nad Svitavou

POŘADATEL

Asociace ROB ČR;
SK RADIOSPORT z. s.

ORGANIZAČNÍ VÝBOR

Ředitel soutěže: Ivo Hažmuk, R2
Hlavní rozhodčí: Miroslav Látal, R1
Stavba trati: Martin Kinc, R2; Pavla Hažmuková, R1
Vedoucí startu: Iva Marečková, R1
Vedoucí cíle: Pavla Hažmuková, R1

POUŽITÉ MAPY

MČR v nočním ROB: IOF, Skalka 478, měřítko 1:0000, stav 2022, rozměr A4
MČR v ROB na dlouhé trati: IOF, Údolí Říčky, měřítko 1:15000, stav 2022, rozměr A4+

POŘADATELÉ ŽÁDAJÍCÍ O ZÁPOČET PRŮMĚRU DO NŽ

Jméno	kat.	index	fce na MČR nočním	fce na MČR DT
Hažmuk Ivo	M50	GBM7001	ředitel soutěže	ředitel soutěže
Látal Miroslav	M60	GBM6001	hlavní rozhodčí	hlavní rozhodčí
Tomášek Jáchym	M19	GBM0606	obsluha vysílače	obsluha vysílače
Unčovský Marek	M50	GBM7109	obsluha vysílače	obsluha vysílače
Knebl Šimon	M19	GBM0517	obsluha vysílače	
Ondrouchová Ludmila	D45	GBM7057		obsluha vysílače
Bžatek Miroslav	M50	GBM7006		obsluha vysílače
Mokrý Pavel	M50	GBM6801		obsluha vysílače
Hrouda Petr	M50	GBM6903		obsluha vysílače
Marečková Iva	D55	GBM6551	vedoucí startu	vedoucí startu
Spáčilová Petra	D45	GBM7455		start
Žáček Zbyněk	M50	GBM7107	start	start
Hažmuková Pavla	D45	GBM7656	vedoucí cíle, trať	vedoucí cíle, trať
Kinc Martin	M20	GBM9910	trať	trať
Matula Petr	M20	GBM8202	výpočet	
Krejčí Pavel	M50	GBM6806	obsluha vysílače	obsluha vysílače
Mazouch Tomáš	M50	GBM7003	obsluha vysílače	obsluha vysílače
Bednaříková Michaela	D20	GBM9251		start



ZHODNOCENÍ

MČR v nočním ROB se zúčastnilo 58 závodníků a MČR v ROB na dlouhé trati absolvovalo 73 závodníků z ČR a SR.

Závody proběhly bez komplikací, časový harmonogram byl dodržen.

Nebyly podány žádné protesty a nikdo nebyl zraněn.

Všechny výsledky byly schváleny hlavním rozhodčím po uplynutí lhůty na podání protestů.

JURY SOUTĚŽE

Jury soutěže byla navržena ve složení: Tomáš Novotný, FTU
Martina Lásková, FPA
Iveta Machová, ETE

V průběhu soutěže nenastala situace, kterou by jury musela řešit.

DELEGÁT SOUTĚŽE

Delegátem soutěže byl Martin Šimáček R2, náhradnicí Leona Soukupová R2.

V Bílovicích nad Svitavou dne 28. 4. 2023



hlavní rozhodčí
Miroslav Látal



ředitel soutěže
Ivo Hažmuk

DĚKUJEME SPONZORŮM



Konání akce umožnily Lesy České republiky a Školní lesní podnik Masarykův les. Jsou to i Vaše lesy, chovejme se tady ohleduplně.



Mistrovství ČR v nočním ROB - Výsledky

Kategorie: D14 Počet kontrol: 3 (3-4-M) Časový limit: 120 min

Poř.	Jméno	Index	Čas	Kontr.	Body NŽ	VT
1.	SKRBKOVÁ Alžběta	AFK1051	42:29	3	30	III.

Kategorie: D16 Počet kontrol: 4 (2-3-4-M) Časový limit: 120 min

Poř.	Jméno	Index	Čas	Kontr.	Body NŽ	VT
1.	POLIŠENSKÁ Kateřina	GBM0768	34:15	4	30	III.
2.	ENDRŠTOVÁ Magdaléna	ASP0854	51:28	4	25	III.

Kategorie: D19 Počet kontrol: 5 (1-2-3-4-M) Časový limit: 120 min

Poř.	Jméno	Index	Čas	Kontr.	Body NŽ	VT
1.	ČIVIŠOVÁ Jana	GBM0481	84:21	4	30	

Kategorie: D20 Počet kontrol: 5 (1-2-4-5-M) Časový limit: 120 min

Poř.	Jméno	Index	Čas	Kontr.	Body NŽ	VT
1.	JANSOVÁ Martina	FPA9256	56:02	5	30	III.
2.	POLIŠENSKÁ Lucie	GBM0364	61:01	5	25	III.
3.	TREPÁČOVÁ Gabriela	GBM0366	69:35	5	21	III.
4.	BEDNAŘÍKOVÁ Michaela	GBM9251	71:25	5	18	III.

Kategorie: D35 Počet kontrol: 5 (1-2-3-4-M) Časový limit: 120 min

Poř.	Jméno	Index	Čas	Kontr.	Body NŽ	VT
1.	ŠIMLOVÁ Hedvika	ASP7855	102:56	4	30	

Kategorie: D45 Počet kontrol: 5 (2-3-4-5-M) Časový limit: 120 min

Poř.	Jméno	Index	Čas	Kontr.	Body NŽ	VT
1.	LÁSKOVÁ Martina	FPA7454	70:51	5	30	III.
2.	SPÁČILOVÁ Petra	GBM7455	78:26	5	25	III.
3.	ZUSKOVÁ Ilona	ASP7352	97:39	5	21	III.

Kategorie: D55 Počet kontrol: 4 (3-4-5-M) Časový limit: 120 min

Poř.	Jméno	Index	Čas	Kontr.	Body NŽ	VT
1.	ŠRŮTOVÁ Marcela	ASP6351	63:09	4	30	III.
2.	MACHOVÁ Iveta	ETE6551	77:58	4	25	III.
3.	ČADOVÁ Renata	FCL6651	80:32	4	21	III.

Kategorie: M14 Počet kontrol: 3 (3-5-M) Časový limit: 120 min

Poř.	Jméno	Index	Čas	Kontr.	Body NŽ	VT
1.	PEŠEK Jáchym	FTU0901	36:36	3	30	III.

Kategorie: M16 Počet kontrol: 4 (2-4-5-M) Časový limit: 120 min

Poř.	Jméno	Index	Čas	Kontr.	Body NŽ	VT
1.	PLEVNÝ Albert	DCH0711	36:07	4	30	I.
2.	SKRBEK Eduard	AFK0702	40:09	4	25	II.
3.	SADÍLEK Robert	GBM0719	46:18	4	21	II.
4.	ENDRŠT Jáchym	ASP0704	46:30	4	18	II.
5.	CHMELÍK Robert	GBM0701	47:22	4	16	III.
6.	EXNER Tomáš	ASP0807	48:02	4	15	III.
7.	NIDRLE Lukáš	ELB0701	51:16	4	14	III.
8.	PAJSKR Štěpán	ASP0802	52:11	4	13	III.
9.	HOŘEJŠÍ David	FPA0801	60:40	4	12	III.
10.	TOMÁŠEK Gabriel	GBM0806	83:48	4	11	III.

Kategorie: M19 Počet kontrol: 5 (1-2-3-5-M) Časový limit: 120 min

Poř.	Jméno	Index	Čas	Kontr.	Body NŽ	VT
1.	KLEC Jakub	FPA0401	65:19	5	30	III.
2.	BIČÍK Vojtěch	FTU0503	71:04	5	25	III.
3.	CHMELÍK Albert	GBM0408	74:38	5	21	III.

Kategorie: M20 Počet kontrol: 6 (1-2-3-4-5-M) Časový limit: 120 min

Poř.	Jméno	Index	Čas	Kontr.	Body NŽ	VT
1.	ŠROM Jakub	GBM9514	44:55	6	30	I.
2.	KOLSKÝ Pavel	ASP0201	49:14	6	25	I.
3.	ŠIMÁČEK Ondřej	FPA9401	49:17	6	21	I.
4.	DAVID Tomáš	ELB0004	50:33	6	18	II.
5.	ŠIMÁČEK Martin	FPA9701	53:46	6	16	II.
6.	ČERNOCKÝ Libor	GBM9811	56:21	6	15	II.
7.	ŠAFÁŘ Matěj	ASP0204	63:01	6	14	III.
8.	HAMÁK Aleš	GBM8506	67:03	6	13	III.
9.	SKRBEK Michal	AFK7503	78:12	6	12	III.
10.	DUKÁT Šimon	ASP0301	90:00	6	11	III.
11.	KOŠAŘ Jan	FPA9105	101:33	6	10	III.

Kategorie: M40 Počet kontrol: 5 (1-2-3-5-M) Časový limit: 120 min

Poř.	Jméno	Index	Čas	Kontr.	Body NŽ	VT
1.	VORÁČEK Michal	GNM8001	54:40	5	30	I.
2.	NOVOTNÝ Tomáš	FTU7401	55:06	5	25	I.
3.	BAXA Jaromír	ELB8201	55:58	5	21	I.
4.	KLÍŽ Michal	ETE7501	68:15	5	18	II.
5.	ŠPERLICH Pavel	HNJ7701	83:40	5	16	III.
6.	BOUCHALA Jiří	FCL6901	99:56	5	15	III.
7.	HALÍŘ Radim	AFK7003	109:27	5	14	III.
8.	GERYK Jiří	HNJ7401	97:25	3	13	

Kategorie: M50 Počet kontrol: 5 (1-3-4-5-M) Časový limit: 120 min

Poř.	Jméno	Index	Čas	Kontr.	Body NŽ	VT
1.	MOKRÝ Pavel	GBM6801	62:44	5	30	I.
2.	ZAJÍC Karel	HNJ7103	69:32	5	25	II.
3.	MIČKA Jiří	HNJ6501	82:52	5	21	III.
4.	BŽATEK Miroslav	GBM7006	85:51	5	18	III.
5.	CHALK Steve	GBM6509	102:17	5	16	III.

Kategorie: M60 Počet kontrol: 4 (2-3-5-M) Časový limit: 120 min

Poř.	Jméno	Index	Čas	Kontr.	Body NŽ	VT
1.	MAREČEK Jiří	GBM5901	46:27	4	30	I.
2.	HAMOUZ Tomáš	ASP6201	50:48	4	25	I.
3.	JELÍNEK Stanislav	ELB6202	56:54	4	21	II.
4.	FEKIAČ Jozef	GBM5802	67:25	4	18	III.
5.	BAXA Jaromír	ELB5501	75:36	4	16	III.

Mistrovství ČR v nočním ROB - Výsledky s mezičasy

Kategorie: D14 Počet kontrol: 3 (3-4-M) Časový limit: 120 min

1. SKRBKOVÁ Alžběta		42:29	3	13:36	(3)	31:10	(4)	41:40	(M)	42:29	(Cíl)
AFK1051	FOX-klub Praha			13:36		17:34		10:30		0:49	

Kategorie: D16 Počet kontrol: 4 (2-3-4-M) Časový limit: 120 min

1. POLIŠENSKÁ Kateřina		34:15	4	10:07	(3)	18:45	(4)	28:41	(2)	33:27	(M)	34:15	(Cíl)
GBM0768	SK RADIOSPORT			10:07		8:38		9:56		4:46		0:48	
2. ENDRŠTOVÁ Magdaléna		51:28	4	13:36	(3)	26:09	(4)	46:50	(2)	50:45	(M)	51:28	(Cíl)
ASP0854	Radioklub OK1KYP			13:36		12:33		20:41		3:55		0:43	

Kategorie: D19 Počet kontrol: 5 (1-2-3-4-M) Časový limit: 120 min

1. ČIVIŠOVÁ Jana		84:21	4	20:54	(1)	47:55	(3)	58:56	(4)	83:34	(M)	84:21	(Cíl)
GBM0481	SK RADIOSPORT			20:54		27:01		11:01		24:38		0:47	

Kategorie: D20 Počet kontrol: 5 (1-2-4-5-M) Časový limit: 120 min

1. JANSOVÁ Martina		56:02	5	18:07	(1)	33:23	(5)	41:46	(4)	52:28	(2)	55:26	(M)	56:02	(Cíl)
FPA9256	ROB Pardubice			18:07		15:16		8:23		10:42		2:58		0:36	
2. POLIŠENSKÁ Lucie		61:01	5	18:22	(1)	34:33	(5)	45:18	(4)	56:50	(2)	60:20	(M)	61:01	(Cíl)
GBM0364	SK RADIOSPORT			18:22		16:11		10:45		11:32		3:30		0:41	
3. TREPÁČOVÁ Gabriela		69:35	5	19:47	(1)	41:47	(5)	51:06	(4)	65:52	(2)	68:58	(M)	69:35	(Cíl)
GBM0366	SK RADIOSPORT			19:47		22:00		9:19		14:46		3:06		0:37	
4. BEDNAŘÍKOVÁ Michaela		71:25	5	21:06	(1)	39:56	(5)	49:53	(4)	66:32	(2)	70:33	(M)	71:25	(Cíl)
GBM9251	SK RADIOSPORT			21:06		18:50		9:57		16:39		4:01		0:52	

Kategorie: D35 Počet kontrol: 5 (1-2-3-4-M) Časový limit: 120 min

1. ŠIMLOVÁ Hedvika		102:56	4	36:46	(1)	66:51	(3)	88:51	(4)	101:33	(M)	102:56	(Cíl)
ASP7855	Radioklub OK1KYP			36:46		30:05		22:00		12:42		1:23	

Kategorie: D45 Počet kontrol: 5 (2-3-4-5-M) Časový limit: 120 min

1. LÁSKOVÁ Martina		70:51	5	13:24	(3)	32:13	(5)	44:28	(4)	64:19	(2)	69:50	(M)	70:51	(Cíl)
FPA7454	ROB Pardubice			13:24		18:49		12:15		19:51		5:31		1:01	
2. SPÁČILOVÁ Petra		78:26	5	16:40	(3)	36:53	(5)	50:20	(4)	71:47	(2)	77:24	(M)	78:26	(Cíl)
GBM7455	SK RADIOSPORT			16:40		20:13		13:27		21:27		5:37		1:02	
3. ZUSKOVÁ Ilona		97:39	5	20:21	(3)	36:49	(5)	73:45	(4)	92:04	(2)	96:37	(M)	97:39	(Cíl)
ASP7352	Radioklub OK1KYP			20:21		16:28		36:56		18:19		4:33		1:02	

Kategorie: D55 Počet kontrol: 4 (3-4-5-M) Časový limit: 120 min

1. ŠRŮTOVÁ Marcela		63:09	4	18:00	(3)	36:56	(5)	47:47	(4)	62:01	(M)	63:09	(Cíl)
ASP6351	Radioklub OK1KYP			18:00		18:56		10:51		14:14		1:08	
2. MACHOVÁ Iveta		77:58	4	29:48	(5)	46:41	(3)	65:02	(4)	76:55	(M)	77:58	(Cíl)
ETE6551	AVZO TŠČ ČR TEPLICE hrad DOUBRAVKA, p.b.			29:48		16:53		18:21		11:53		1:03	
3. ČADOVÁ Renata		80:32	4	30:31	(5)	53:14	(3)	69:26	(4)	79:37	(M)	80:32	(Cíl)
FCL6651	TJ Lokomotiva Česká Třebová			30:31		22:43		16:12		10:11		0:55	

Kategorie: M14 Počet kontrol: 3 (3-5-M) Časový limit: 120 min

1. PEŠEK Jáchym		36:36	3	13:14	(3)	25:15	(5)	35:36	(M)	36:36	(Cíl)		
FTU0901	TJ Turnov			13:14		12:01		10:21		1:00			

Kategorie: M16 Počet kontrol: 4 (2-4-5-M) Časový limit: 120 min

1. PLEVNÝ Albert		36:07	4	16:51	(5)	23:39	(4)	32:53	(2)	35:31	(M)	36:07	(Cíl)
DCH0711	Radioelektronika Cheb			16:51		6:48		9:14		2:38		0:36	
2. SKRBEK Eduard		40:09	4	20:08	(5)	27:49	(4)	36:49	(2)	39:35	(M)	40:09	(Cíl)
AFK0702	FOX-klub Praha			20:08		7:41		9:00		2:46		0:34	
3. SADÍLEK Robert		46:18	4	17:36	(5)	24:46	(4)	42:51	(2)	45:34	(M)	46:18	(Cíl)
GBM0719	SK RADIOSPORT			17:36		7:10		18:05		2:43		0:44	
4. ENDRŠT Jáchym		46:30	4	20:12	(5)	26:02	(4)	41:39	(2)	45:49	(M)	46:30	(Cíl)
ASP0704	Radioklub OK1KYP			20:12		5:50		15:37		4:10		0:41	
5. CHMELÍK Robert		47:22	4	20:20	(5)	28:47	(4)	43:45	(2)	46:45	(M)	47:22	(Cíl)
GBM0701	SK RADIOSPORT			20:20		8:27		14:58		3:00		0:37	
6. EXNER Tomáš		48:02	4	25:32	(5)	32:15	(4)	44:13	(2)	47:32	(M)	48:02	(Cíl)
ASP0807	Radioklub OK1KYP			25:32		6:43		11:58		3:19		0:30	
7. NIDRLE Lukáš		51:16	4	24:13	(4)	31:39	(5)	47:47	(2)	50:41	(M)	51:16	(Cíl)
ELB0701	SZTM ROB Liberec			24:13		7:26		16:08		2:54		0:35	
8. PAJSKR Štěpán		52:11	4	19:14	(5)	28:26	(4)	48:01	(2)	51:28	(M)	52:11	(Cíl)
ASP0802	Radioklub OK1KYP			19:14		9:12		19:35		3:27		0:43	
9. HOŘEJŠÍ David		60:40	4	22:18	(5)	33:44	(4)	54:45	(2)	59:40	(M)	60:40	(Cíl)
FPA0801	ROB Pardubice			22:18		11:26		21:01		4:55		1:00	
10. TOMÁŠEK Gabriel		83:48	4	27:41	(5)	58:04	(2)	74:23	(4)	83:07	(M)	83:48	(Cíl)
GBM0806	SK RADIOSPORT			27:41		30:23		16:19		8:44		0:41	

Kategorie: M19 Počet kontrol: 5 (1-2-3-5-M) Časový limit: 120 min

1. KLEC Jakub		65:19	5	18:38	(1)	31:19	(3)	41:37	(5)	61:23	(2)	64:42	(M)	65:19	(Cíl)
FPA0401	ROB Pardubice			18:38		12:41		10:18		19:46		3:19		0:37	
2. BIČÍK Vojtěch		71:04	5	17:13	(1)	33:06	(3)	44:26	(5)	66:36	(2)	70:22	(M)	71:04	(Cíl)
FTU0503	TJ Turnov			17:13		15:53		11:20		22:10		3:46		0:42	

3. CHMELÍK Albert GBM0408	SK RADIOSPORT	74:38	5	18:09 18:09	(1)	44:05 25:56	(3)	55:16 11:11	(5)	71:13 15:57	(2)	74:03 2:50	(M)	74:38 0:35	(Cíl)
------------------------------	---------------	-------	---	----------------	-----	----------------	-----	----------------	-----	----------------	-----	---------------	-----	---------------	-------

Kategorie: M20 Počet kontrol: 6 (1-2-3-4-5-M) Časový limit: 120 min

1. ŠROM Jakub GBM9514	SK RADIOSPORT	44:55	6	11:20 11:20	(1)	20:56 9:36	(5)	28:28 7:32	(3)	33:38 5:10	(4)	41:57 8:19	(2)	44:22 2:25	(M)	44:55 0:33	(Cíl)
2. KOLSKÝ Pavel ASP0201	Radioklub OK1KYP	49:14	6	8:36 8:36	(3)	18:44 10:08	(1)	30:00 11:16	(5)	35:57 5:57	(4)	44:47 8:50	(2)	48:40 3:53	(M)	49:14 0:34	(Cíl)
3. ŠIMÁČEK Ondřej FPA9401	ROB Pardubice	49:17	6	10:48 10:48	(1)	18:52 8:04	(3)	29:35 10:43	(5)	35:55 6:20	(4)	46:32 10:37	(2)	48:48 2:16	(M)	49:17 0:29	(Cíl)
4. DAVID Tomáš ELB0004	SZTM ROB Liberec	50:33	6	11:14 11:14	(1)	25:08 13:54	(5)	32:41 7:33	(3)	39:06 6:25	(4)	47:12 8:06	(2)	49:58 2:46	(M)	50:33 0:35	(Cíl)
5. ŠIMÁČEK Martin FPA9701	ROB Pardubice	53:46	6	13:08 13:08	(1)	23:48 10:40	(3)	34:17 10:29	(5)	39:43 5:26	(4)	50:16 10:33	(2)	53:17 3:01	(M)	53:46 0:29	(Cíl)
6. ČERNOCKÝ Libor GBM9811	SK RADIOSPORT	56:21	6	16:21 16:21	(1)	33:04 16:43	(3)	40:26 7:22	(5)	45:30 5:04	(4)	53:21 7:51	(2)	55:50 2:29	(M)	56:21 0:31	(Cíl)
7. ŠAFÁŘ Matěj ASP0204	Radioklub OK1KYP	63:01	6	12:50 12:50	(1)	25:15 12:25	(3)	40:58 15:43	(5)	47:12 6:14	(4)	59:34 12:22	(2)	62:29 2:55	(M)	63:01 0:32	(Cíl)
8. HAMÁK Aleš GBM8506	SK RADIOSPORT	67:03	6	15:07 15:07	(1)	28:31 13:24	(3)	39:27 10:56	(4)	49:17 9:50	(5)	62:48 13:31	(2)	66:27 3:39	(M)	67:03 0:36	(Cíl)
9. SKRBEK Michal AFK7503	FOX-klub Praha	78:12	6	18:51 18:51	(1)	36:46 17:55	(3)	49:10 12:24	(5)	58:30 9:20	(4)	73:20 14:50	(2)	77:25 4:05	(M)	78:12 0:47	(Cíl)
10 DUKÁT Šimon ASP0301	Radioklub OK1KYP	90:00	6	27:25 27:25	(1)	43:26 16:01	(3)	54:54 11:28	(5)	61:30 6:36	(4)	86:38 25:08	(2)	89:25 2:47	(M)	90:00 0:35	(Cíl)
11 KOŠAŘ Jan FPA9105	ROB Pardubice	101:33	6	22:53 22:53	(1)	45:34 22:41	(5)	61:34 16:00	(3)	74:12 12:38	(4)	91:30 17:18	(2)	100:50 9:20	(M)	101:33 0:43	(Cíl)

Kategorie: M40 Počet kontrol: 5 (1-2-3-5-M) Časový limit: 120 min

1. VORÁČEK Michal GNM8001	SK Orientační sporty Nové Město n. M.	54:40	5	14:42 14:42	(1)	26:10 11:28	(3)	35:18 9:08	(5)	50:44 15:26	(2)	53:56 3:12	(M)	54:40 0:44	(Cíl)
2. NOVOTNÝ Tomáš FTU7401	TJ Turnov	55:06	5	15:16 15:16	(1)	27:59 12:43	(3)	36:43 8:44	(5)	51:32 14:49	(2)	54:29 2:57	(M)	55:06 0:37	(Cíl)
3. BAXA Jaromír ELB8201	SZTM ROB Liberec	55:58	5	15:43 15:43	(1)	29:32 13:49	(3)	37:59 8:27	(5)	52:04 14:05	(2)	55:19 3:15	(M)	55:58 0:39	(Cíl)
4. KLÍŽ Michal ETE7501	AVZO TŠČ ČR TEPLICE hrad DOUBRAVKA, p.b.	68:15	5	11:39 11:39	(3)	26:44 15:05	(1)	41:13 14:29	(5)	61:11 19:58	(2)	67:30 6:19	(M)	68:15 0:45	(Cíl)
5. ŠPERLICH Pavel HNJ7701	Radioklub OK2KYZ	83:40	5	18:13 18:13	(1)	40:18 22:05	(3)	54:08 13:50	(5)	78:13 24:05	(2)	82:38 4:25	(M)	83:40 1:02	(Cíl)
6. BOUCHALA Jiří		99:56	5	22:57	(1)	43:51	(3)	67:43	(5)	93:51	(2)	99:06	(M)	99:56	(Cíl)

FCL6901	TJ Lokomotiva Česká Třebová			22:57		20:54		23:52		26:08		5:15		0:50
7. HALÍŘ Radim		109:27	5	26:05	(1)	49:15	(5)	67:37	(3)	101:47	(2)	108:24	(M)	109:27 (Cíl)
AFK7003	FOX-klub Praha			26:05		23:10		18:22		34:10		6:37		1:03
8. GERYK Jiří		97:25	3	28:28	(1)	65:07	(3)	96:22	(M)	97:25	(Cíl)			
HNJ7401	Radioklub OK2KYZ			28:28		36:39		31:15		1:03				

Kategorie: M50 Počet kontrol: 5 (1-3-4-5-M) Časový limit: 120 min

1. MOKRÝ Pavel		62:44	5	17:19	(1)	30:54	(3)	46:25	(5)	54:22	(4)	62:01	(M)	62:44 (Cíl)
GBM6801	SK RADIOSPORT			17:19		13:35		15:31		7:57		7:39		0:43
2. ZAJÍC Karel		69:32	5	20:37	(1)	38:03	(3)	50:48	(5)	59:15	(4)	68:46	(M)	69:32 (Cíl)
HNJ7103	Radioklub OK2KYZ			20:37		17:26		12:45		8:27		9:31		0:46
3. MIČKA Jiří		82:52	5	19:06	(1)	34:43	(5)	44:27	(4)	59:38	(3)	81:25	(M)	82:52 (Cíl)
HNJ6501	Radioklub OK2KYZ			19:06		15:37		9:44		15:11		21:47		1:27
4. BŽATEK Miroslav		85:51	5	25:12	(1)	40:13	(3)	61:25	(5)	75:59	(4)	84:59	(M)	85:51 (Cíl)
GBM7006	SK RADIOSPORT			25:12		15:01		21:12		14:34		9:00		0:52
5. CHALK Steve		102:17	5	26:13	(1)	63:03	(5)	78:41	(3)	92:22	(4)	101:20	(M)	102:17 (Cíl)
GBM6509	SK RADIOSPORT			26:13		36:50		15:38		13:41		8:58		0:57

Kategorie: M60 Počet kontrol: 4 (2-3-5-M) Časový limit: 120 min

1. MAREČEK Jiří		46:27	4	12:53	(3)	25:02	(5)	42:01	(2)	45:41	(M)	46:27	(Cíl)
GBM5901	SK RADIOSPORT			12:53		12:09		16:59		3:40		0:46	
2. HAMOUZ Tomáš		50:48	4	12:30	(3)	25:34	(5)	43:32	(2)	50:00	(M)	50:48	(Cíl)
ASP6201	Radioklub OK1KYP			12:30		13:04		17:58		6:28		0:48	
3. JELÍNEK Stanislav		56:54	4	18:16	(3)	30:13	(5)	52:10	(2)	56:03	(M)	56:54	(Cíl)
ELB6202	SZTM ROB Liberec			18:16		11:57		21:57		3:53		0:51	
4. FEKIAČ Jozef		67:25	4	25:35	(3)	37:03	(5)	61:47	(2)	66:22	(M)	67:25	(Cíl)
GBM5802	SK RADIOSPORT			25:35		11:28		24:44		4:35		1:03	
5. BAXA Jaromír		75:36	4	21:27	(3)	37:43	(5)	68:02	(2)	74:00	(M)	75:36	(Cíl)
ELB5501	SZTM ROB Liberec			21:27		16:16		30:19		5:58		1:36	

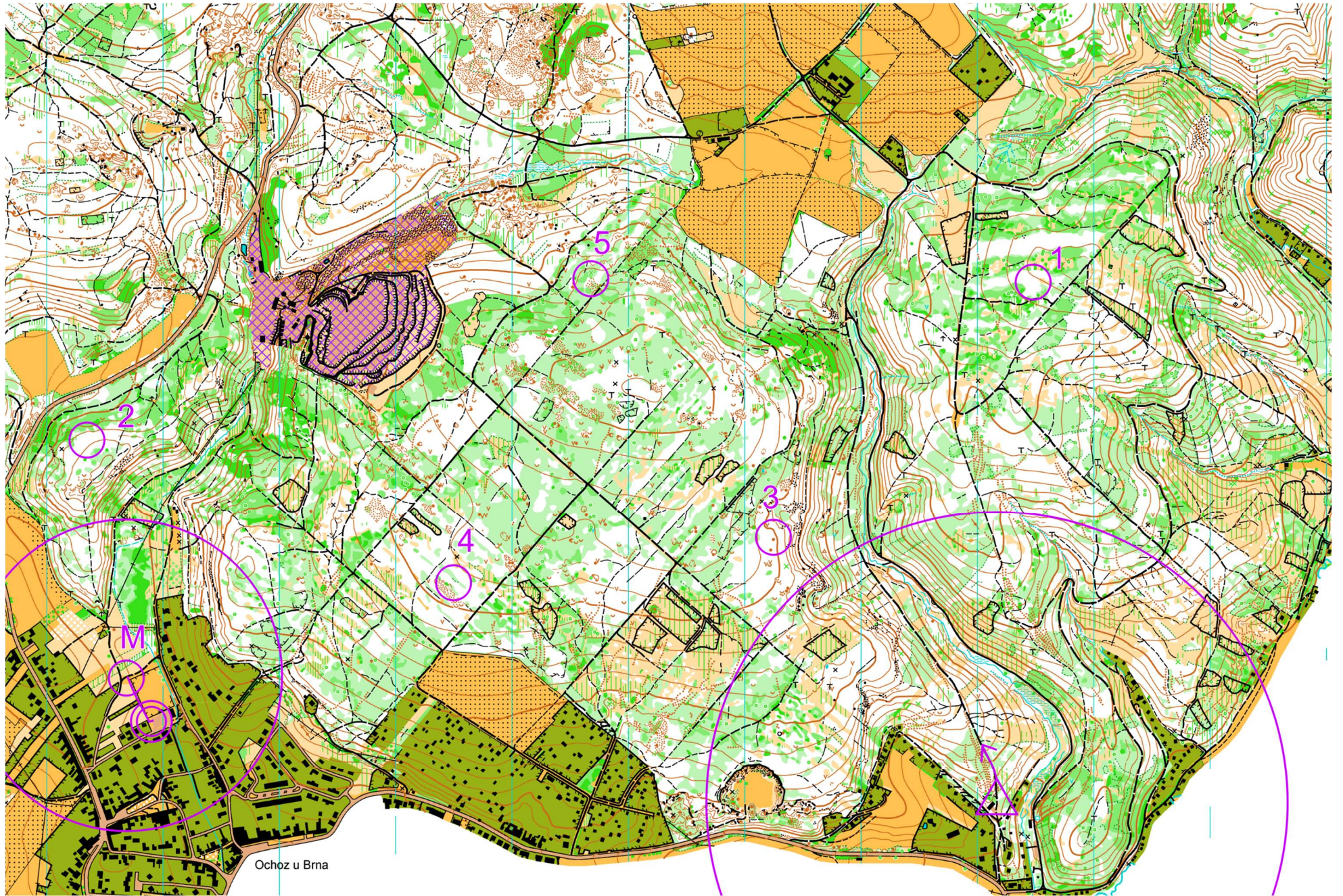

Ochoz u Brna

Mistrovství ČR v ROB na dlouhé trati - Výsledky

Kategorie: D16 Počet kontrol: 8 (81-82-85-8M-21-22-23-2M) Časový limit: 300 min

Poř.	Jméno	Index	Čas	Kontr.	Body NŽ	VT
1.	ENDRŠTOVÁ Magdaléna	ASP0854	133:40	8	30	III.
2.	POLIŠENSKÁ Kateřina	GBM0768	126:30	7	25	
3.	SKRBNKOVÁ Alžběta	AFK1051	158:44	6	21	

Kategorie: D19 Počet kontrol: 10 (82-83-84-85-8M-21-22-23-25-2M) Časový limit: 300 min

Poř.	Jméno	Index	Čas	Kontr.	Body NŽ	VT
1.	ČIVIŠOVÁ Jana	GBM0481	175:59	10	30	III.
2.	KLECOVÁ Johana	FPA0452	212:59	10	25	III.

Kategorie: D20 Počet kontrol: 10 (81-82-83-84-8M-21-23-24-25-2M) Časový limit: 300 min

Poř.	Jméno	Index	Čas	Kontr.	Body NŽ	VT
1.	JANSOVÁ Martina	FPA9256	192:20	9	30	
2.	POLIŠENSKÁ Lucie	GBM0364	202:56	9	25	
3.	TREPÁČOVÁ Gabriela	GBM0366	190:43	7	21	
4.	MATULOVÁ Lucie	GBM8862	90:17	4	18	

Kategorie: D35 Počet kontrol: 10 (81-82-84-85-8M-21-22-23-25-2M) Časový limit: 300 min

Poř.	Jméno	Index	Čas	Kontr.	Body NŽ	VT
1.	ŠIMLOVÁ Hedvika	ASP7855	289:20	7	30	

Kategorie: D45 Počet kontrol: 9 (83-84-85-8M-21-22-24-25-2M) Časový limit: 300 min

Poř.	Jméno	Index	Čas	Kontr.	Body NŽ	VT
1.	ŠIMÁČKOVÁ Jitka	FPA6952	215:07	9	30	III.
2.	ZUSKOVÁ Ilona	ASP7352	237:19	9	25	III.
3.	LÁSKOVÁ Martina	FPA7454	168:34	6	21	

Kategorie: D55 Počet kontrol: 8 (81-82-85-8M-21-22-24-2M) Časový limit: 300 min

Poř.	Jméno	Index	Čas	Kontr.	Body NŽ	VT
1.	ČADOVÁ Renata	FCL6651	132:22	8	30	I.
2.	ŠIMEČKOVÁ Anna	SVK	171:21	8		
3.	SOUKUPOVÁ Leona	ASP6552	188:28	8	25	III.
4.	ŠRŮTOVÁ Marcela	ASP6351	163:17	6	21	
5.	MACHOVÁ Iveta	ETE6551	163:36	6	18	

Kategorie: D65 Počet kontrol: 6 (82-85-8M-21-24-2M) Časový limit: 300 min

Poř.	Jméno	Index	Čas	Kontr.	Body NŽ	VT
1.	VORÁČKOVÁ Eliška	ASP5151	131:48	6	30	III.
2.	POLÁKOVÁ Ludmila	ASP5652	151:57	6	25	III.
3.	FEKIAČOVÁ Mária	GBM5853	184:27	6	21	III.
4.	PÁTKOVÁ Alenka	DCH4952	158:21	5	18	

Kategorie: M16 Počet kontrol: 9 (81-82-83-85-8M-21-22-23-2M) Časový limit: 300 min

Poř.	Jméno	Index	Čas	Kontr.	Body NŽ	VT
1.	EXNER Tomáš	ASP0807	117:41	9	30	I.
2.	PLEVNÝ Albert	DCH0711	119:36	9	25	I.
3.	PEŠEK Jáchym	FTU0901	132:45	9	21	II.
4.	SADÍLEK Robert	GBM0719	133:24	9	18	II.
5.	ENDRŠT Jáchym	ASP0704	143:23	9	16	II.
6.	SKRBEK Eduard	AFK0702	146:59	9	15	II.
7.	CHMELÍK Robert	GBM0701	163:48	9	14	III.
8.	LECHAN Maxim	SVK	165:47	9		
9.	PAJSKR Štěpán	ASP0802	168:05	9	13	III.
10.	TOMÁŠEK Gabriel	GBM0806	170:57	9	12	III.
11.	NIDRLE Lukáš	ELB0701	173:02	9	11	III.
12.	HOŘEJŠÍ David	FPA0801	205:13	9	10	III.
13.	TOLLAR Michal	GBM0814	137:52	8	9	
14.	BELAN Radek	SVK	211:29	7		
15.	HAŽMUK Zbyšek	GBM1201	146:49	4	8	

Kategorie: M19 Počet kontrol: 10 (81-82-83-84-8M-22-23-24-25-2M) Časový limit: 300 min

Poř.	Jméno	Index	Čas	Kontr.	Body NŽ	VT
1.	KLEC Jakub	FPA0401	164:27	10	30	I.
2.	CHMELÍK Albert	GBM0408	170:17	10	25	I.
3.	KNEBL Šimon	GBM0517	186:48	10	21	II.
4.	TOLLAR Jan	GBM0615	215:02	10	18	III.
5.	BIČÍK Vojtěch	FTU0503	220:04	10	16	III.
6.	ONDROUCH Martin	GBM0508	224:01	10	15	III.

Kategorie: M20 Počet kontrol: 12 (81-82-83-84-85-8M-21-22-23-24-25-2M) Časový limit: 300 min

Poř.	Jméno	Index	Čas	Kontr.	Body NŽ	VT
1.	ŠROM Jakub	GBM9514	118:48	12	30	I.
2.	DUKÁT Šimon	ASP0301	145:52	12	25	II.
3.	DAVID Tomáš	ELB0004	150:03	12	21	II.
4.	ŠIMÁČEK Ondřej	FPA9401	150:29	12	18	II.
5.	KOLSKÝ Pavel	ASP0201	165:15	12	16	III.
6.	ŠIMÁČEK Martin	FPA9701	172:02	12	15	III.
7.	BAXA Jan	ELB8402	189:54	12	14	III.
8.	PROCHÁZKA Vojtěch	GBM8607	221:49	12	13	III.
9.	SKRBEK Michal	AFK7503	222:13	12	12	III.
10.	ŠAFÁŘ Matěj	ASP0204	212:25	11	11	
11.	ČERNOCKÝ Libor	GBM9811	199:11	10	10	
12.	KOŠAŘ Jan	FPA9105	217:11	10	9	
13.	MATULA Petr	GBM8202	94:15	6	8	

Kategorie: M40 Počet kontrol: 10 (81-83-84-85-8M-22-23-24-25-2M) Časový limit: 300 min

Poř.	Jméno	Index	Čas	Kontr.	Body NŽ	VT
1.	VORÁČEK Michal	GNM8001	147:38	10	30	I.
2.	NOVOTNÝ Tomáš	FTU7401	150:53	10	25	I.
3.	BOUCHALA Jiří	FCL6901	184:34	10	21	II.
4.	BAXA Jaromír	ELB8201	185:52	10	18	II.
5.	HALÍŘ Radim	AFK7003	251:05	8	16	
6.	ŠPERLICH Pavel	HNJ7701	177:33	7	15	
7.	GERYK Jiří	HNJ7401	218:41	7	14	
8.	KLÍŽ Michal	ETE7501	178:09	6	13	

Kategorie: M50 Počet kontrol: 9 (82-84-85-8M-21-22-23-25-2M) Časový limit: 300 min

Poř.	Jméno	Index	Čas	Kontr.	Body NŽ	VT
1.	CHALK Steve	GBM6509	131:41	9	30	III.
2.	MIČKA Jiří	HNJ6501	215:56	9	25	III.
3.	ZAJÍC Karel	HNJ7103	161:03	7	21	

Kategorie: M60 Počet kontrol: 8 (81-83-85-8M-21-22-24-2M) Časový limit: 300 min

Poř.	Jméno	Index	Čas	Kontr.	Body NŽ	VT
1.	MAREČEK Jiří	GBM5901	126:18	8	30	I.
2.	HAMOUZ Tomáš	ASP6201	138:06	8	25	I.
3.	ŠIMEČEK Jozef	SVK	141:09	8		
4.	FEKIAČ Jozef	GBM5802	168:17	8	21	III.
5.	BAXA Jaromír	ELB5501	168:35	6	18	
6.	JELÍNEK Stanislav	ELB6202	207:55	5	16	

Mistrovství ČR v ROB na dlouhé trati - Výsledky s mezičasy

Kategorie: D16 Počet kontrol: 8 (81-82-85-8M-21-22-23-2M) Časový limit: 300 min

1.	ENDRŠTOVÁ Magdaléna		133:40	8	12:19	(82)	28:20	(81)	42:19	(85)	58:35	(8M)	92:57	(21)	111:20	(23)	119:50	(22)	133:14	(2M)	133:40	(Cil)
	ASP0854	Radioklub OK1KYP			12:19		16:01		13:59		16:16		34:22		18:23		8:30		13:24		0:26	
2.	POLIŠENSKÁ Kateřina		126:30	7	12:40	(83)	22:53	(82)	36:20	(81)	67:55	(8M)	87:52	(21)	107:15	(23)	116:35	(22)	126:07	(2M)	126:30	(Cil)
	GBM0768	SK RADIOSPORT			12:40		10:13		13:27		31:35		19:57		19:23		9:20		9:32		0:23	
3.	SKRIBKOVÁ Alžběta		158:44	6	18:38	(82)	40:45	(81)	65:48	(85)	88:30	(8M)	131:17	(21)	158:25	(2M)			158:44			(Cil)
	AFK1051	FOX-klub Praha			18:38		22:07		25:03		22:42		42:47		27:08		0:19					

Kategorie: D19 Počet kontrol: 10 (82-83-84-85-8M-21-22-23-25-2M) Časový limit: 300 min

1.	ČIWIŠOVÁ Jana		175:59	10	13:50	(83)	34:04	(82)	41:07	(85)	70:17	(84)	89:00	(8M)	115:25	(25)	133:14	(21)	147:25	(23)	166:30	(22)	175:34	(2M)	175:59	(Cil)
	GBM0481	SK RADIOSPORT			13:50		20:14		7:03		29:10		18:43		26:25		17:49		14:11		19:05		9:04		0:25	
2.	KLECOVÁ Johana		212:59	10	20:55	(83)	34:47	(82)	49:34	(85)	73:45	(84)	95:29	(8M)	123:31	(21)	161:47	(25)	189:15	(23)	198:23	(22)	212:26	(2M)	212:59	(Cil)
	FPA0452	ROB Pardubice			20:55		13:52		14:47		24:11		21:44		28:02		38:16		27:28		9:08		14:03		0:33	

Kategorie: D20 Počet kontrol: 10 (81-82-83-84-8M-21-23-24-25-2M) Časový limit: 300 min

1.	JANSOVÁ Martina		192:20	9	13:00	(82)	25:58	(81)	54:24	(84)	78:06	(83)	90:42	(8M)	107:48	(21)	119:19	(23)	149:07	(25)	183:35	(22)	191:55	(2M)	192:20	(Cil)
	FPA9256	ROB Pardubice			13:00		12:58		28:26		23:42		12:36		17:06		11:31		29:48		34:28		8:20		0:25	
2.	POLIŠENSKÁ Lucie		202:56	9	16:18	(83)	35:00	(82)	50:49	(81)	81:41	(84)	100:04	(8M)	123:44	(25)	135:55	(21)	151:52	(23)	202:27	(2M)	202:56			(Cil)
	GBM0364	SK RADIOSPORT			16:18		18:42		15:49		30:52		18:23		23:40		12:11		15:57		50:35		0:29			
3.	TREPÁČOVÁ Gabriela		190:43	7	11:57	(82)	23:11	(83)	55:32	(81)	109:15	(84)	131:47	(8M)	173:41	(24)	190:09	(2M)	190:43							(Cil)
	GBM0366	SK RADIOSPORT			11:57		11:14		32:21		53:43		22:32		41:54		16:28		0:34							
4.	MATULOVÁ Lucie		90:17	4	15:48	(83)	24:46	(82)	40:43	(81)	68:10	(8M)	90:17													(Cil)
	GBM8862	SK RADIOSPORT			15:48		8:58		15:57		27:27		22:07													

Kategorie: D35 Počet kontrol: 10 (81-82-84-85-8M-21-22-23-25-2M) Časový limit: 300 min

1.	SÍMLOVÁ Hedvika		289:20	7	51:22	(82)	85:44	(81)	116:55	(85)	160:00	(84)	191:09	(8M)	237:24	(21)	288:11	(2M)	289:20								(Cil)
	ASP7855	Radioklub OK1KYP			51:22		34:22		31:11		43:05		31:09		46:15		50:47		1:09								

Kategorie: D45 Počet kontrol: 9 (83-84-85-8M-21-22-24-25-2M) Časový limit: 300 min

1.	SÍMÁČKOVÁ Jitka		215:07	9	13:38	(83)	36:24	(85)	57:36	(84)	74:12	(8M)	102:10	(25)	126:43	(24)	148:06	(22)	199:42	(21)	214:33	(2M)	215:07			(Cil)	
	FPA6952	ROB Pardubice			13:38		22:46		21:12		16:36		27:58		24:33		21:23		51:36		14:51		0:34				
2.	ZUSKOVÁ Ilona		237:19	9	12:19	(83)	32:46	(85)	66:23	(84)	86:28	(8M)	111:37	(25)	142:00	(24)	163:16	(22)	214:54	(21)	236:25	(2M)	237:19			(Cil)	
	ASP7352	Radioklub OK1KYP			12:19		20:27		33:37		20:05		25:09		30:23		21:16		51:38		21:31		0:54				
3.	LÁSKOVÁ Martina		168:34	6	26:05	(83)	58:14	(85)	83:56	(84)	106:56	(8M)	153:52	(24)	167:40	(2M)	168:34										(Cil)
	FPA7454	ROB Pardubice			26:05		32:09		25:42		23:00		46:56		13:48		0:54										

Kategorie: D55 Počet kontrol: 8 (81-82-85-8M-21-22-24-2M) Časový limit: 300 min

1.	ČADOVÁ Renata		132:22	8	11:38	(82)	26:48	(81)	42:19	(85)	58:07	(8M)	85:26	(24)	97:07	(21)	113:58	(22)	131:50	(2M)	132:22						(Cil)
	FCL6651	TJ Lokomotiva Česká Třebová			11:38		15:10		15:31		15:48		27:19		11:41		16:51		17:52		0:32						
2.	SÍMEČKOVÁ Anna		171:21	8	13:23	(82)	28:36	(81)	44:38	(85)	60:05	(8M)	103:56	(21)	138:35	(22)	157:35	(24)	170:51	(2M)	171:21						(Cil)
	SVK	Slovensko			13:23		15:13		16:02		15:27		43:51		34:39		19:00		13:16		0:30						
3.	SOUKUPOVÁ Leona		188:28	8	30:06	(82)	48:43	(81)	71:29	(85)	89:03	(8M)	122:10	(21)	151:21	(22)	175:55	(24)	187:53	(2M)	188:28						(Cil)
	ASP6552	Radioklub OK1KYP			30:06		18:37		22:46		17:34		33:07		29:11		24:34		11:58		0:35						
4.	ŠRŮTOVÁ Marcela		163:17	6	20:43	(82)	55:38	(81)	82:34	(85)	111:43	(8M)	143:13	(24)	162:14	(2M)	163:17										(Cil)
	ASP6351	Radioklub OK1KYP			20:43		34:55		26:56		29:09		31:30		19:01		1:03										
5.	MACHOVÁ Iveta		163:36	6	12:37	(82)	36:09	(81)	56:03	(85)	76:29	(8M)	145:20	(24)	162:39	(2M)	163:36										(Cil)
	ETE6551	AVZO TŠČ ČR TEPLICE hrad DOUBRAVKA, p.b.			12:37		23:32		19:54		20:26		68:51		17:19		0:57										

Kategorie: D65 Počet kontrol: 6 (82-85-8M-21-24-2M) Časový limit: 300 min

1.	VORÁČKOVÁ Eliška		131:48	6	20:37	(82)	31:58	(85)	56:04	(8M)	92:39	(21)	117:19	(24)	131:14	(2M)	131:48										(Cil)
	ASP5151	Radioklub OK1KYP			20:37		11:21		24:06		36:35		24:40		13:55		0:34										
2.	POLÁKOVÁ Ludmila		151:57	6	19:37	(82)	44:04	(85)	68:14	(8M)	102:43	(21)	137:30	(24)	151:21	(2M)	151:57										(Cil)
	ASP5652	Radioklub OK1KYP			19:37		24:27		24:10		34:29		34:47		13:51		0:36										
3.	FEKIAČOVÁ Mária		184:27	6	20:25	(82)	33:28	(85)	58:19	(8M)	96:40	(21)	126:17	(22)	170:22	(24)	183:53	(2M)	184:27								(Cil)
	GBM5853	SK RADIOSPORT			20:25		13:03		24:51		38:21		29:37		44:05		13:31		0:34								
4.	PÁTKOVÁ Alenka		158:21	5	23:11	(82)	45:48	(85)	74:28	(8M)	124:20	(21)	157:12	(2M)	158:21												(Cil)
	DCH4952	Radioelektronika Cheb			23:11		22:37		28:40		49:52		32:52		1:09												

Kategorie: M16 Počet kontrol: 9 (81-82-83-85-8M-21-22-23-2M) Časový limit: 300 min

1.	EXNER Tomáš		117:41	9	10:11	(83)	36:02	(81)	51:01	(85)	62:11	(82)	66:29	(8M)	87:20	(21)	98:49	(23)	104:53	(22)	117:21	(2M)	117:41				(Cil)
	ASP0807	Radioklub OK1KYP			10:11		25:51		14:59		11:10		4:18		20:51		11:29		6:04		12:28		0:20				

12.	GBM9811 KOŠAŘ Jan FPA9105	SK RADIOSPORT ROB Pardubice	217:11	10	18:23 15:08	6:37 (83) 26:52	20:56 (82) 45:39	7:41 (81) 70:56	13:13 (85) 98:57	12:12 (84) 122:10	31:14 (8M) 159:12	15:46 (24) 183:20	32:43 (22) 196:08	40:11 (21) 216:41	0:15 (2M) 217:11	(Cil)
13.	MATULA Petr GBM8202	SK RADIOSPORT	94:15	6	8:21 8:21	(83) 17:04 (82) 8:43	26:17 (81) 9:13	39:53 (85) 13:36	53:48 (84) 13:55	66:24 (8M) 12:36	94:15 (Cil) 27:51	12:48	20:33	0:30		

Kategorie: M40 Počet kontrol: 10 (81-83-84-85-8M-22-23-24-25-2M) Časový limit: 300 min

1.	VORÁČEK Michal GNM8001	SK Orientační sporty Nové Město n. M.	147:38	10	15:14 15:14	(83) 36:01 20:47	(81) 49:16 13:15	(85) 66:27 17:11	(84) 83:12 16:45	(8M) 97:21 14:09	(25) 119:26 22:05	(23) 126:11 6:45	(22) 140:16 14:05	(24) 147:10 6:54	(2M) 147:38 0:28	(Cil)
2.	NOVOTNÝ Tomáš FTU7401	TJ Turnov	150:53	10	9:49 9:49	(83) 30:42 20:53	(81) 41:35 10:53	(85) 63:37 22:02	(84) 77:19 13:42	(8M) 95:50 18:31	(25) 114:14 18:24	(23) 120:53 6:39	(22) 142:19 21:26	(24) 150:31 8:12	(2M) 150:53 0:22	(Cil)
3.	BOUCHALA Jiří FCL6901	TJ Lokomotiva Česká Třebová	184:34	10	17:49 17:49	(83) 41:34 23:45	(81) 52:02 10:28	(85) 74:06 22:04	(84) 90:47 16:41	(8M) 111:15 20:28	(25) 142:29 31:14	(23) 152:03 9:34	(22) 175:05 23:02	(24) 184:05 9:00	(2M) 184:34 0:29	(Cil)
4.	BAXA Jaromír ELB8201	SZTM ROB Liberec	185:52	10	13:25 13:25	(83) 30:58 17:33	(81) 50:12 19:14	(85) 68:50 18:38	(84) 83:07 14:17	(8M) 120:58 37:51	(24) 140:56 19:58	(25) 168:20 27:24	(23) 176:45 8:25	(22) 185:24 8:39	(2M) 185:52 0:28	(Cil)
5.	HALÍŘ Radim AFK7003	FOX-klub Praha	251:05	8	18:45 18:45	(83) 40:55 22:10	(85) 75:26 34:31	(81) 112:11 36:45	(84) 140:09 27:58	(8M) 202:26 62:17	(24) 233:41 31:15	(22) 250:09 16:28	(2M) 251:05 0:56	(Cil)		
6.	ŠPERLICH Pavel HNJ7701	Radioklub OK2KYZ	177:33	7	13:09 13:09	(83) 45:56 32:47	(81) 62:55 16:59	(85) 84:12 21:17	(84) 105:11 20:59	(8M) 157:53 52:42	(24) 176:47 18:54	(2M) 177:33 0:46	(Cil)			
7.	GERYK Jiří HNJ7401	Radioklub OK2KYZ	218:41	7	22:56 22:56	(83) 65:30 42:34	(81) 91:09 25:39	(85) 129:22 38:13	(84) 156:18 26:56	(8M) 195:01 38:43	(24) 218:02 23:01	(2M) 218:41 0:39	(Cil)			
8.	KLÍŽ Michal ETE7501	AVZO TSČ ČR TEPLICE hrad DOUBRAVKA, p.b.	178:09	6	38:12 38:12	(81) 56:24 18:12	(85) 79:55 23:31	(84) 105:08 25:13	(8M) 125:26 20:18	(25) 177:03 51:37	(2M) 178:09 1:06	(Cil)				

Kategorie: M50 Počet kontrol: 9 (82-84-85-8M-21-22-23-25-2M) Časový limit: 300 min

1.	CHALK Steve GBM6509	SK RADIOSPORT	131:41	9	10:04 10:04	(82) 16:04 6:00	(85) 35:06 19:02	(84) 48:59 13:53	(8M) 71:16 22:17	(25) 85:26 14:10	(21) 101:18 15:52	(23) 123:33 22:15	(22) 131:19 7:46	(2M) 131:41 0:22	(Cil)	
2.	MÍČKA Jiří HNJ6501	Radioklub OK2KYZ	215:56	9	13:31 13:31	(82) 26:31 13:00	(85) 55:23 28:52	(84) 83:08 27:45	(8M) 121:43 38:35	(25) 171:18 49:35	(21) 188:08 16:50	(23) 198:09 10:01	(22) 215:06 16:57	(2M) 215:56 0:50	(Cil)	
3.	ŽAJÍC Karel HNJ7103	Radioklub OK2KYZ	161:03	7	12:33 12:33	(82) 24:27 11:54	(85) 46:02 21:35	(84) 66:47 20:45	(8M) 96:47 30:00	(21) 118:07 21:20	(23) 160:30 42:23	(2M) 161:03 0:33	(Cil)			

Kategorie: M60 Počet kontrol: 8 (81-83-85-8M-21-22-24-2M) Časový limit: 300 min

1.	MAREČEK Jiří GBM5901	SK RADIOSPORT	126:18	8	10:04 10:04	(83) 30:32 20:28	(81) 46:03 15:31	(85) 60:01 13:58	(8M) 80:05 20:04	(24) 98:02 17:57	(22) 111:12 13:10	(21) 125:50 14:38	(2M) 126:18 0:28	(Cil)	
2.	HAMOUZ Tomáš ASP6201	Radioklub OK1KYP	138:06	8	15:34 15:34	(83) 40:24 24:50	(81) 51:48 11:24	(85) 68:16 16:28	(8M) 97:53 29:37	(21) 111:55 14:02	(22) 130:18 18:23	(24) 137:39 7:21	(2M) 138:06 0:27	(Cil)	
3.	ŠIMEČEK Jozef SVK	Slovensko	141:09	8	10:40 10:40	(83) 33:06 22:26	(81) 43:39 10:33	(85) 55:51 12:12	(8M) 88:00 32:09	(21) 105:11 17:11	(22) 129:43 24:32	(24) 140:43 11:00	(2M) 141:09 0:26	(Cil)	
4.	FEKIAČ Jozef GBM5802	SK RADIOSPORT	168:17	8	11:35 11:35	(83) 48:44 37:09	(81) 62:34 13:50	(85) 79:40 17:06	(8M) 106:25 26:45	(21) 125:59 19:34	(22) 156:19 30:20	(24) 167:36 11:17	(2M) 168:17 0:41	(Cil)	
5.	BAXA Jaromír ELB5501	SZTM ROB Liberec	168:35	6	21:25 21:25	(83) 50:40 29:15	(81) 70:22 19:42	(85) 91:13 20:51	(8M) 150:12 58:59	(24) 167:38 17:26	(2M) 168:35 0:57	(Cil)			
6.	JELÍNEK Stanislav ELB6202	SZTM ROB Liberec	207:55	5	12:47 12:47	(83) 50:53 38:06	(81) 65:18 14:25	(85) 83:37 18:19	(8M) 206:58 123:21	(2M) 207:55 0:57	(Cil)				

