

Výsledková listina krajského přeboru Pardubického kraje v ROB

Název soutěže: Krajský přebor Pardubického kraje v pásmu 144 MHz na klasické trati a ve foxoringu

Druh soutěže: Mistrovská soutěž II. Stupně

Pořadatel: ROB Pardubice z.s. z pověření AROB ČR

Datum a místo: 10.4. 2022, Litošice

Mapa: Litošice v měřítku 1 : 15 000 a 1:10 000

Činovníci soutěže:

Ředitel soutěže: Jitka Šimáčková R1

Hlavní rozhodčí: Martina Lásková, R2

Technický úsek, cíl: Pavel Hora, R1

Start 3,5 MHz: Jitka Šimáčková R1

Start foxoring: Martina Lásková

Stavba trati: Ondřej Šimáček (3,5 MHz), Martina Lásková (foxoring, linie)

Linie 3,5 MHz:

10.04.2022 od 10.30 hodin

Pásmu/Limit: 80-m / 100 min

Kategorie MD10 linie	Kontr: 5	1,2,3,4,5		2,9 km
1. Sívková Barbora		FPA1152	66'48 5	
2. Poláček Ondřej		FPA	69'58 5	

Kategorie OPEN linie	Kontr: 5	1,2,3,4,5		2,9 km
1. Rohlíková Eliška		FPA0753	44'49 5	
2. Poláček Jakub		FPA0904	46'21 5	

Foxoring:

10.04.2022 od 10.30 hodin

Pásmu/Limit: 80-m / 100 min

Závodníků: D14=2 D19=1 D20=1 D35=8 D65=2 MD9=2 M14=2
M16=2 M19=2 M20=4 M40=3 M60=2 M70=1 OPEN=2 all=34

Místo	Jméno	Klub	Čas	Kontr	
Kategorie D14		Kontr: 5	2,3,5,R3,R5		3,2 km
1.	Novotná Karolína		FTU0853	32'12 5	
2.	Polubentseva Irina		FTU0854	51'34 5	
Kategorie D19		Kontr: 10	1,2,3,4,5,R1,R2,R3,R4,R5		5,0 km
1.	Klecová Johana		FPA0452	78'54 7	

Kategorie D20	Kontr: 10	1,2,3,4,5,R1,R2,R3,R4,R5	5,0 km
1. Čadová Lenka		FCL9351 60'41 10	
Kategorie D35	Kontr: 7	1,2,4,5,R1,R3,R4	3,6 km
1. Čadová Renata		FCL7253 46'31 7	
2. Zuzková Ilona		ASP7352 53'11 7	
3. Šrůtová Marcela		ASP6351 54'05 7	
4. Soukupová Leona		ASP6552 54'22 7	
5. Hořejší Jana		FPA7956 57'47 7	
6. Skřivanová Dagmar		ASP6451 73'13 7	
7. Novotná Hedvika		FTU7452 81'38 7	
8. Rubešová Štěpánka		FPA7253 98'31 7	
Kategorie D65	Kontr: 7	1,2,4,5,R1,R3,R4	3,6 km
1. Voráčková Eliška		ASP5151 71'01 7	
2. Poláková Ludmila		ASP5652 91'14 7	
Kategorie M14	Kontr: 5	2,3,5,R3,R5	3,2 km
1. Hořejší David		FPA0801 46'02 5	
2. Vlasák Šebastián		FPA0903 48'38 5	
Kategorie M16	Kontr: 8	1,2,4,5,R2,R3,R4,R5	4,4 km
1. Nidrlé Lukáš		ELB0701 53'22 8	
2. Derekolenko Ostap		UK 68'49 8	
Kategorie M19	Kontr: 8	1,2,4,5,R2,R3,R4,R5	4,4 km
1. Peřina Jan		FPA0502 36'57 8	
2. Klec Jakub		FPA0401 33'02 7	
Kategorie M20	Kontr: 10	1,2,3,4,5,R1,R2,R3,R4,R5	5,0 km
1. Peč Ondřej		ASP9803 43'31 10	
2. Léhar Adam		FPA9106 45'06 10	
3. Petr Josef		ELB6302 53'02 10	
4. Kolek Petr		FCL7501 60'21 10	
Kategorie M40	Kontr: 10	1,2,3,4,5,R1,R2,R3,R4,R5	5,0 km
1. Novotný Tomáš		FTU7401 46'49 10	
2. Jelínek Stanislav		ELB6206 64'58 10	
3. Halíř Radim		AFK7003 71'03 10	
Kategorie M60	Kontr: 7	1,2,4,5,R1,R3,R4	3,6 km
1. Baxa Jaromír		ELB5501 66'00 7	
2. Borůvka Jindřich		FCS5601 49'05 4	
Kategorie M70	Kontr: 5	1,2,3,4,5	2,9 km
1. Šrůta Pavel		ASP3801 81'26 5	

Klasika 3,5 MHz:

10.04.2022 od 10.30 hodin

Pásmu/Limit: 80-m / 120 min

Závodník: D14=2 D16=1 D19=1 D20=1 D35=8 D65=2 MD9=2 M14=3
M16=2 M19=2 M20=3 M40=3 M60=3 M70=1 all=34

Místo	Jméno	Klub	Čas	Kon
-------	-------	------	-----	-----

Kategorie D14

1.	Karolína, Novotná	FTU0853	45'50	4
2.	Irina, Polubentseva	FTU0854	46'10	4

Kategorie D16

1.	Eliška, Rohlíková	FTU0753	56'30	4
----	-------------------	---------	-------	---

Kategorie D19

1.	Johana, Klecová	FPA0452	78'34	5
----	-----------------	---------	-------	---

Kategorie D20

1.	Lenka, Čadová	FCL9351	74'02	5
----	---------------	---------	-------	---

Kategorie D35

1.	Renata, Čadová	FCL7253	66'53	5
2.	Leona, Soukupová	ASP6552	67'07	5
3.	Ilona, Zuzková	ASP7352	77'36	5
3.	Dagmar, Skřivanová	ASP6451	77'36	5
5.	Marcela, Šrůtová	ASP6351	80'18	5
6.	Jana, Hořejší	FPA7956	84'31	5

Kategorie D65

1.	Eliška, Voráčková	ASP5151	73'32	4
2.	Ludmila, Poláková	ASP5652	89'11	4

Kategorie M14

1.	David, Hořejší	FPA0801	43'29	4
2.	Šebastián, Vlasák	FPA0903	63'40	4
3.	Jakub, Poláček	FPA0904	66'25	3

Kategorie M16

1.	Ostap, Derekolenko	UK	48'50	5
2.	Lukáš, Nidrlé	ELB0701	67'28	5

Kategorie M19

1.	Jan, Peřina	FPA0502	80'49	5
2.	Jakub, Klec	FPA0401	45'30	3

Kategorie M20

1.	Adam, Léhar	FPA9106	51'57	6
2.	Ondřej, Peč	ASP9803	58'44	6
3.	Petr, Kolek	FCL7501	63'01	5

Kategorie M40

1. Tomáš, Novotný	FTU7401	46'52	6
2. Stanislav, Jelínek	ELB6206	73'04	6
3. Radim, Halíř	AFK7003	82'17	6

Kategorie M60

1. Jindřich, Borůvka	FCS5601	66'47	3
2. Jaromír, Baxa	ELB5501	71'01	3
3. Josef, Petr	ELB6303	76'49	3

PÁSMO 3,5 MHZ

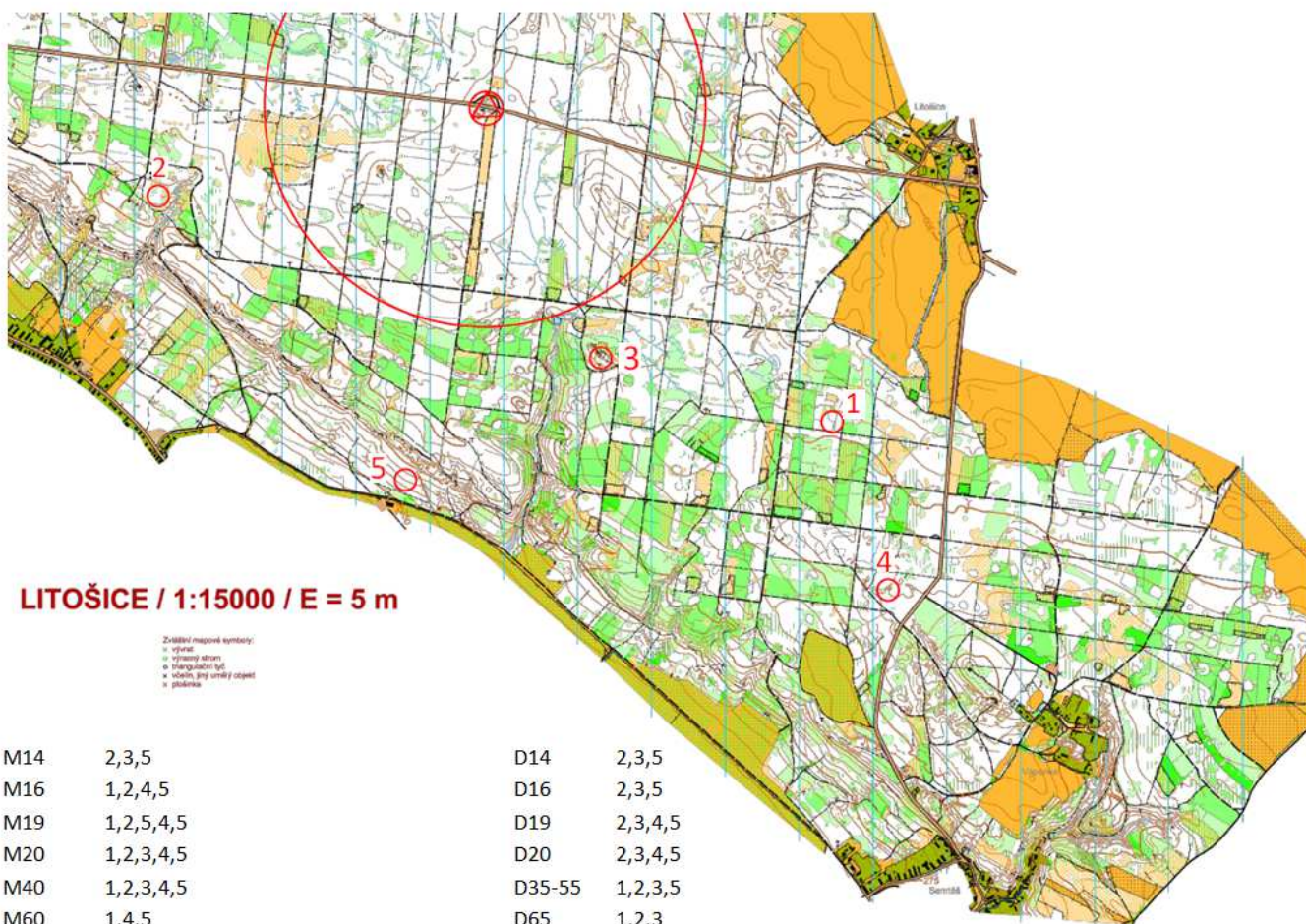

Foxoring

LITOŠICE / 1:10000 / E = 5 m

Stav: 5/2017

Mapovali a kreslili v době 3 - 5/2017:

Hlavní kartograf: Petr Maroček

Zvláštní mapové symboly:
x vývrát
o výrazný strom
o triangulační tyč
x včelín, jiný umělý objekt
x prořínka

